



Alainn Tours
Empreintes Celtes



DEPUIS 1991

La passion des Pays celtes

2023

Cent mille bienvenues de la part de tous les membres d'Alainn Tours



“ Après une année folle, nous sommes heureux de vous dire que notre équipe est toujours là, soudée, et a plus que jamais hâte de vous accueillir chez nous, en pays celtes. Nous sommes une vingtaine de passionnés basés à Sligo, au nord-ouest de l'Irlande, à votre écoute et celle des voyageurs que vous servez . Depuis 1991, c'est un immense plaisir que de partager avec les voyageurs français, belges, suisse et québécois tout notre savoir-faire et notre connaissance. Alainn Tours, c'est à la fois trois décennies d'expériences vécues sur le terrain - en Irlande, en Ecosse, au Pays de Galles et sur des zones ciblées sur le reste du

UK - à dénicher des services de qualité, de charme mais avant tout une dimension humaine à tous niveaux. Que ce soit dans l'accueil de vos projets, votre accompagnement mais aussi les personnes à qui vous livrez ce dont elles auront rêvé..

En tant que spécialistes, nous créons sur mesure des voyages pratiques ou uniques à votre clientèle. Autotours, voyages en train, circuits pour petits groupes, incentives avec ou sans guide francophone ; tous sont soigneusement conçus pour vous permettre de livrer à vos voyageurs des expériences inoubliables. Laissez la magie des

pays celtes vous gagner au fil des pages qui suivent, partagées à titre d'exemples ... Nous serons ravis d'échanger avec vous et de vous apporter notre expertise. D'ici là, nous vous souhaitons une très belle saison à venir en renouant avec des voyages à dimension humaine et une production de qualité pour des séjours expérientiels pensés, sécurisés, aux portes de votre domiciliation.

Au plaisir de vous entendre !
À bientôt,

**Corine Ledanois
& Bernard Eucher Lahon
Fondateurs d'Alainn Tours**

Notre expertise

L'équipe d'Alainn Tours vous propose un voyage inoubliable, créé sur mesure et conçu en mettant en valeur toute son expertise.



QUALITÉ & EXCLUSIVITÉ

Un service personnalisé sur des produits hors pair : un grand choix de circuits exemplaires créés sur mesure selon les souhaits de votre clientèle individuelle et de vos groupes. Possibilité de créer des circuits exclusifs pour votre agence.



SAVOIR-FAIRE

Le service à votre agence : un membre expérimenté de l'équipe d'Alainn Tours dédié à votre compte client avec le soutien de notre équipe.



LE SERVICE À VOS CLIENTS

Un service d'assistance pour vos clients 7j/7 en français sur place, avant, pendant et après leur voyage.



LE STANDARD QUALITÉ

Nos critères d'exigence assurent un séjour optimal à vos clients.



L'EXPÉRIENCE

30 ans d'expérience dans l'accueil d'individuels et de groupes de toute taille.



LA CONFIANCE

La relation de confiance et de proximité : nous connaissons personnellement nos prestataires qui sont sélectionnés exclusivement par notre société.



LE PROFESSIONNALISME

Nous respectons toujours la différence entre le prix professionnel et le prix public.

Reconnu par l'Office du Tourisme Irlandais et Ecossais et affilié à l'Association des Tours Opérateurs Irlandais (ITOA) depuis 2003, Alainn Tours fait partie des quelques tours opérateurs irlandais encore indépendants qui sont dirigés par leurs propriétaires.



Merci de nous faire confiance !

Chaque année, de nombreux clients de la France, la Belgique, la Suisse, le Québec et du monde francophone nous accordent leur confiance pour la création et l'organisation de leur voyage en pays celtés.

“ Pour notre troisième voyage avec Alainn Tours, nous sommes partis en Ecosse. Ce fut à nouveau un séjour parfait ! Nous avons pu voir la vie écossaise, telle qu'elle est en dehors des sentiers touristiques bondés. Un gros merci pour vos services dans l'organisation de cet inoubliable voyage !
Sylvie - Lyon, septembre 2022

“ Nous voulions très sincèrement vous remercier pour votre professionnalisme. Tout s'est très bien passé et quel bon voyage nous avons eu ! : des étapes bien choisies, parfaitement rythmées et des hébergements de grande qualité et toujours bien situés. Un temps superbe nous a permis de découvrir l'Irlande sous son meilleur jour. Bien à vous,
Julie & Maxim - Lausanne, juin 2022

CARNET DE VOYAGE PERSONNALISÉ

Un carnet de voyage personnalisé est un outil indispensable pour bien préparer tout séjour et partir l'esprit tranquille. Une fois que le voyage est confirmé, l'équipe d'Alainn Tours commence la production d'un carnet de voyage personnalisé. Comme chaque voyage est unique, nous prenons le temps nécessaire de bien vérifier l'itinéraire afin d'offrir :

- Un descriptif par étape des régions visitées ainsi que les indications pour accéder aux hébergements
- Des informations complémentaires et des précisions touristiques utiles au séjour
- Des bonnes adresses pour boire et manger
- Toutes les informations pratiques (documents de voyage, contacts locaux, numéros d'urgence et d'assistance 7j/7)



IRELAND'S BLUE BOOK

Ireland's Blue Book est une collection de maisons-hôtels de campagne romantiques, de manoirs, de châteaux et des restaurants partout sur l'île d'Irlande

www.irelandsbluebook.com

Sommaire

Irlande

- 08 Informations générales
- 10 Informations vols
- 13 Carte d'Irlande
- 14 Les voitures de location

LES AUTOTOURS

- 16 Les Incontournables d'Irlande
- 18 Le Wild Atlantic Way en famille
- 20 L'Irlande du Nord au Sud
- 22 L'Irlande gourmande
- 24 Sur les traces de Game of Thrones
- 26 Randonnée sur l'île d'Emeraude
- 28 Golf au pays des links
- 30 Road trip irlandais en voiture de collection
- 32 Élégance d'Irlande

VOYAGE AVEC CHAUFFEUR PRIVÉ

- 35 L'art de vivre irlandais
- 37 La route du whiskey et du golf

VOYAGE EN PETITS GROUPES

- 40 Découverte de l'île d'Émeraude
- 42 Le grand tour d'Irlande
- 44 Week-end d'entreprise dans le Kerry
- 46 Les délices de l'Irlande

HÉBERGEMENTS

- 49 B&B /Guesthouse
- 50 Hôtels
- 54 Demeures de charme, châteaux et manoirs

Ecosse

- 62 Informations générales
- 64 Informations vols
- 67 Carte d'Ecosse
- 68 Les voitures de location

LES AUTOTOURS

- 70 Les Incontournables de l'Ecosse
- 72 Les Highlands en famille
- 74 La grande boucle écossaise
- 76 La route du whisky
- 78 Sur les traces d'Outlander
- 80 Randonnée dans les Highlands
- 82 Escapade au royaume du golf
- 84 Road trip écossais en voiture de collection
- 86 Élégance d'Ecosse

VOYAGE AVEC CHAUFFEUR PRIVÉ

- 89 L'art de vivre écossais
- 91 La route du whisky et du golf

VOYAGE EN PETITS GROUPES

- 94 Edimbourg et les îles Hébrides
- 96 L'Ecosse de whiskys en châteaux
- 98 Week-end d'entreprise à Edimbourg
- 100 Le grand tour d'Ecosse

HÉBERGEMENTS

- 103 B&B /Guesthouse
- 104 Hôtels
- 108 Demeures de charme, châteaux et manoirs

114 CONDITIONS GÉNÉRALES DE VENTE

Service d'assistance 7j/7 en français sur place : Notre service ne s'arrête pas le jour du départ. Un service d'assistance pour vos clients 7j/7 en français sur place, avant, pendant et après leur voyage.



Alainn Tours





Irlande



Les autotours



Voyage avec
chauffeur privé



Voyage en
petits groupes



Hébergements

Informations générales

CAPITALES

Dublin, en République d'Irlande
Belfast, en Irlande du Nord

SUPERFICIE

Superficie de la République d'Irlande : 72 200 km²

26 comtés : Carlow, Cavan, Clare, Cork, Donegal, Dublin, Galway, Kerry, Kildare, Kilkenny, Laois, Leitrim, Limerick, Longford, Louth, Mayo, Meath, Monaghan, Offaly, Roscommon, Sligo, Tipperary, Waterford, Westmeath, Wicklow, Wexford

Superficie de l'Irlande

du Nord : 13 000 km²

6 comtés : Antrim, Armagh, Derry, Down, Fermanagh, Tyrone

POPULATION

6.5 millions dont 4.5 millions en République d'Irlande

RELIGION

Catholique en République d'Irlande. Majorité protestante avec faible part catholique en Irlande du Nord

LANGUE

La langue principale est l'anglais, mais le gaélique est encore parlé dans certaines régions (nommées Gaeltacht) situées principalement sur la côte ouest.

MONNAIE

L'euro en République d'Irlande, la livre sterling en Irlande du Nord

RÉSEAU ROUTIER

Les routes principales sont bien développées. Les routes secondaires sont parfois étroites mais pleines de charme. En Irlande, on roule à gauche. Rassurez-vous, après quelques heures au volant vous roulez comme les Irlandais, mais attention aux moutons !

DÉCALAGE HORAIRE

Le décalage entre la France, la

Belgique, la Suisse et l'Irlande est de 1 heure : lorsqu'il est 20h00 à Dublin, il est 21h00 à Paris, Lausanne et Bruxelles. Les montres sont avancées d'une heure à la mi-mars et retardées d'une heure à la fin octobre.

JOURS FÉRIÉS

1^{er} janvier : nouvel an

6 février : St Brigid's day

17 mars : St Patrick's day

7 avril : vendredi saint

19 avril : lundi de Pâques

1^{er} mai, 5 juin, 7 août : en

République d'Irlande

1^{er} mai, 29 mai et 28 août :

en Irlande du Nord

12 juillet : en Irlande du Nord

25 décembre : Noël

26 décembre : St-Étienne (St

Stephen Day en République

d'Irlande) / Boxing Day

(Irlande du Nord)

27 décembre : Banques

fermées en Irlande du Nord

LE CLIMAT

Le climat de l'Irlande est majoritairement influencé par l'océan Atlantique et le Gulf Stream. Il ne subit donc pas de variations extrêmes de températures. Dès lors, bien que la météo puisse être changeante, elle est rarement extrême.

TEMPÉRATURES MENSUELLES MOYENNES

Janvier	8 à 11°C
Février	8 à 12°C
Mars	10 à 13°C
Avril	11 à 16°C
Mai	14 à 18°C
Juin	17 à 20°C
Juillet	18 à 25°C
Août	18 à 25°C
Septembre	17 à 20°C
Octobre	14 à 18°C
Novembre	10 à 13°C
Décembre	8 à 10°C



LES FORMALITÉS

PASSEPORT

Un passeport ou une carte d'identité nationale valide est nécessaire pour visiter l'île d'Irlande. Si la validité de votre carte d'identité a été prolongée automatiquement, renseignez-vous pour les conditions de voyage auprès du site du Gouvernement. Si vous êtes résident mais vous êtes détenteur d'une autre nationalité, veuillez-vous renseigner sur les conditions d'entrée auprès de votre l'ambassade.

AMBASSADE D'IRLANDE AU CANADA

Suite 1105, 130 Albert Street, Ottawa, ON K1P 5G4. Tél : (613) 233 6281
www.embassyofireland.ca

AMBASSADE DU CANADA EN IRLANDE

7-8 Wilton Terrace, Dublin 2, Ireland
Tél : +353 1 234 4000
<https://www.canadainternational.gc.ca/ireland-irlande/>

AMBASSADE D'IRLANDE EN FRANCE

12 Avenue Foch, 75116 Paris, France.
Tél : 0033 144 17 67 00
www.dfa.ie/irishembassy/france

SECTION CONSULAIRE DE L'AMBASSADE DE FRANCE EN IRLANDE

66 Fitzwilliam Lane, Dublin 2.
Tél : 00 353 1 277 5000
www.ie.ambafrance.org

AMBASSADE D'IRLANDE EN BELGIQUE

Rue Froissart 50, 1040 Etterbeek, Belgique. Tél : 0032 (0)2 282 34 00
www.dfa.ie/irish-embassy/belgium

AMBASSADE DE BELGIQUE EN IRLANDE

1 Elgin Rd, Ballsbridge, Dublin 4.
Tél : 00 353 1 631 52 84
www.ireland.diplomatie.belgium.be

AMBASSADE D'IRLANDE EN SUISSE

Kirchenfeldstrasse 68,
3005 Berne, Suisse.
Tél : 031 350 03 80
www.dfa.ie/irish-embassy/switzerland

AMBASSADE DE SUISSE EN IRLANDE

6, Ailesbury Road, Ballsbridge, Dublin 4, D04 W205, Irlande.
Tél : 00 353 1218 63 82
www.dfae.admin.ch

PRATIQUE

HABILLEMENT

Privilégiez la méthode de l'oignon ! Prévoyez des couches de vêtements légers que vous pourrez ajouter ou retirer selon les changements de température. Emportez toujours un pull ou une polaire, un bon coupe-vent / imperméable, des lunettes de soleil, des chaussures confortables pour marcher, un parapluie et de la crème solaire.

LES POURBOIRES

Certains hôtels et restaurants ajoutent le pourboire à l'addition ou au menu sous forme d'un supplément pour le service, entre 10-12 %. Dans les pubs, les commandes se passent souvent au bar et le pourboire n'est pas nécessaire mais toujours apprécié.

NOURRITURE

L'Irlande propose une gastronomie pour tous. Que vous soyez végétarien, végétal, ou intolérant à certains aliments, les restaurants et pubs proposent toujours des plats adaptés.

RETRAIT D'ARGENT / PAIEMENT

Vous pouvez retirer de l'argent aux nombreux ATM (distributeurs de billets) qui se trouvent dans toutes les villes. Les banques ouvrent du lundi au vendredi de 10h00 à 16h00, en général. Les bureaux de poste sont généralement ouverts du

lundi au vendredi entre 09h00 et 13h00 et de 14h00 à 17h30.
Samedi : demi-journée

INTERNET / TÉLÉPHONE CELLULAIRE

Le Wi-Fi en Irlande est plutôt bon dans les hôtels et B&B de tout le pays. De plus, vous trouverez du Wi-Fi gratuit dans la plupart des pubs, cafés et attractions touristiques. Si vous comptez vous servir de votre téléphone cellulaire, vérifiez auprès de votre opérateur si les frais d'itinérance (roaming) en Irlande sont compris dans votre abonnement et quels sont les tarifs pour les appels et les données. Si vous possédez un téléphone débloqué, un iPad, Android ou autre appareil GSM / UMTS, vous pouvez obtenir une carte SIM irlandaise, avec données prépayées, dans de nombreux magasins et supermarchés.

ÉLECTRICITÉ

Le courant est de 230V/50 Hz. Munissez-vous d'un adaptateur 110V/240V.

SANTÉ & SÉCURITÉ

SANTÉ

Aucune précaution particulière n'est requise. Il est conseillé de prendre une assurance santé avec rapatriement médical via une assurance de voyage. Munissez-vous d'une trousse de pharmacie et emportez vos médicaments habituels, avec une liste complète de vos ordonnances en vigueur, en cabine.

SÉCURITÉ

L'Irlande est un pays sûr. Faites néanmoins attention dans les grandes villes comme Dublin et Belfast : fermez vos sacs, veillez sur vos affaires personnelles et surveillez bien vos appareils photos lorsque vous êtes dans une foule. Ne laissez rien d'apparent dans vos véhicules de location dans tous les endroits de visites même les plus reculés.

Vols en direction de l'Irlande

Au départ du Québec, vous trouverez des vols directs de Montréal ou Toronto pour Dublin.

Le vol Montréal-Dublin dure environ 6 heures et le vol Londres-Dublin environ 1 heure. D'autres vols sont proposés via les États-Unis par Delta Airlines, American Airlines, United Airlines et British Airways.



<p> AIR CANADA Tél. 1 888 247 2262 Visitez aircanada.com</p>	<p>Montréal (YUL) - Dublin (DUB)..... Vol direct (mai à octobre)</p> <p>Toronto (YYZ) - Dublin (DUB)..... Vol direct</p> <p>Halifax (YHZ) - Dublin (DUB)..... Via Montréal (YUL)</p> <p>Québec (YQB) - Dublin (DUB)..... Via Montréal (YUL)</p>
<p> Aer Lingus Tél. 1 800 474 7424 Visitez aerlingus.com</p>	<p>Montréal (YUL) - Dublin (DUB)..... Via Toronto (YYZ)</p> <p>Toronto (YYZ) - Dublin (DUB)..... Vol direct</p> <p>Halifax (YHZ) - Dublin (DUB)..... Via Toronto (YYZ)</p>
<p> Air transat Tél. 1 888 247 2262 Visitez airtransat.com</p>	<p>Montréal (YUL) - Dublin (DUB)..... Via Toronto (YYZ)</p> <p>Toronto (YYZ) - Dublin (DUB)..... Vol direct (mai à octobre)</p>
<p> WESTJET Tél. 1 888 247 2262 Visitez westjet.com</p>	<p>Toronto (YYZ) - Dublin (DUB)..... Vol direct (mai à octobre)</p> <p>Montréal (YYZ) - Dublin (DUB)..... via Halifax (YHZ) (mai à octobre)</p>

Depuis la France

Des vols directs opèrent entre Dublin et Bordeaux, Carcassonne, Grenoble, La Rochelle, Lourdes, Lyon, Marseille, Montpellier, Nantes, Nice, Paris, Perpignan, Poitiers, Rennes, Toulouse et Tours.

Des vols directs relient Cork aux villes de Bordeaux, Carcassonne, Nice, Paris et Rennes. Belfast est atteignable par vol direct depuis Bordeaux, Lyon, Nice et Paris.



Paris (CDG) - Cork (ORK)

Paris (CDG) - Dublin (DUB)



Bordeaux (BOD) - Dublin (DUB)

Lyon (LYS) - Dublin (DUB)

Marseille (MRS) - Dublin (DUB)

Montpellier (MPL) - Dublin (DUB)

Nantes (NTE) - Dublin (DUB)

Nice (NCE) - Dublin (DUB)

Paris (CDG) - Dublin (DUB)

Perpignan (PGF) - Dublin (DUB)

Rennes (RNS) - Dublin (DUB)

Toulouse (TLS) - Dublin (DUB)

Nice (NCE) - Cork (ORK)

Paris (CDG) - Cork (ORK)

Rennes (RNS) - Cork (ORK)

Paris (CDG) - Shannon (SNN)



Paris (ORY) - Dublin (DUB)



Bâle-Mulhouse (BSL) - Dublin (DUB)

Biarritz (BIQ) - Dublin (DUB)

Bordeaux (BOD) - Dublin (DUB)

Carcassonne (CCF) - Dublin (DUB)

Grenoble (GNB) - Dublin (DUB)

La Rochelle (LRH) - Dublin (DUB)

Lourdes (LDE) - Dublin (DUB)

Nantes (NTE) - Dublin (DUB)

Nice (NCE) - Dublin (DUB)

Marseille (MRS) - Dublin (DUB)

Paris (BVA) - Dublin (DUB)

Poitiers (PIS) - Dublin (DUB)

Tours (TUF) - Dublin (DUB)

Bordeaux (BOD) - Cork (ORK)

Carcassonne (CCF) - Cork (ORK)



Bordeaux (BOD) - Belfast (BFS)

Lyon (LYS) - Belfast (BFS)





Nice (NCE) - Belfast (BFS)

Paris (CDG) - Belfast (BFS)

Depuis la Suisse

Au départ de Genève, vous trouverez des vols directs pour Dublin toute l'année et pour Belfast durant la saison hivernale. Au départ de Zürich, des vols opèrent toute l'année vers Dublin et vers Cork durant la saison estivale.

Une liaison directe opère également toute l'année entre Dublin et l'Euro Airport Bâle-Mulhouse avec Ryan Air.

	Genève (GVA) - Dublin (DUB) avec escale à Zurich
	Zürich (ZRH) - Dublin (DUB)
	Zürich (ZRH) - Cork (ORK)
	Genève (GVA) - Dublin (DUB)
	Zurich (ZRH) - Dublin (DUB)
	Genève (GVA) - Belfast (BFS) Fin du programme de vols : fin mars 2023
	Bâle-Mulhouse(BSL) - Dublin (DUB)

Depuis la Belgique

Au départ de la Belgique, il y a des vols directs pour Dublin depuis Bruxelles et Bruxelles Charleroi. Des vols indirects sont disponibles via Amsterdam et Londres.

Des vols indirects opèrent entre Bruxelles et Cork avec escale à Amsterdam, Londres ou Zürich. Il existe également des liaisons directes entre Luxembourg et Dublin.

	Bruxelles (BRU) - Dublin (DUB)
	Bruxelles (BRU) - Dublin (DUB)
	Charleroi (CRL) - Dublin (DUB)
	Bruxelles (BRU) - Dublin (DUB) via Amsterdam (AMS)
	Bruxelles (BRU) - Cork (ORK) via Amsterdam (AMS)
	Bruxelles (BRU) - Dublin (DUB) via London-Heathrow (LHR)
	Bruxelles (BRU) - Cork (ORK) via London-Heathrow (LHR)
	Bruxelles (BRU) - Cork (ORK) via Zürich (ZRH)
	Luxembourg (LUX) - Dublin (DUB)



■ Motorway
■ Primary road
■ Secondary road
■ Mainline Train
■ Ferry
■ Airport

i Tourist Information (Year round)
i Tourist Information (Seasonal)
■ Beach

0 20 40 60 80 km
 0 10 20 30 40 50 miles

Athlone	155
Belfast	227
Coleraine	141
Cork	88
Donegal	486
Dublin	424
Enniskillen	293
Galway	254
Kerry	136
Limerick	242
Londonderry	61
Loughrea	402
Maynooth	151
Naas	180
Newry	168
Shannon	128
Sligo	233
Strabane	237
Tullamore	256
Wexford	230
Wick	167
Wicklow	127
Youghal	135
100	218
120	107
140	101
160	105
180	115
200	145
220	185
240	225
260	265
280	305
300	345
320	385
340	425
360	465
380	505
400	545
420	585
440	625
460	665
480	705
500	745
520	785
540	825
560	865
580	905
600	945
620	985
640	1025
660	1065
680	1105
700	1145
720	1185
740	1225
760	1265
780	1305
800	1345
820	1385
840	1425
860	1465
880	1505
900	1545
920	1585
940	1625
960	1665
980	1705
1000	1745
1020	1785
1040	1825
1060	1865
1080	1905
1100	1945
1120	1985
1140	2025
1160	2065
1180	2105
1200	2145
1220	2185
1240	2225
1260	2265
1280	2305
1300	2345
1320	2385
1340	2425
1360	2465
1380	2505
1400	2545
1420	2585
1440	2625
1460	2665
1480	2705
1500	2745
1520	2785
1540	2825
1560	2865
1580	2905
1600	2945
1620	2985
1640	3025
1660	3065
1680	3105
1700	3145
1720	3185
1740	3225
1760	3265
1780	3305
1800	3345
1820	3385
1840	3425
1860	3465
1880	3505
1900	3545
1920	3585
1940	3625
1960	3665
1980	3705
2000	3745
2020	3785
2040	3825
2060	3865
2080	3905
2100	3945
2120	3985
2140	4025
2160	4065
2180	4105
2200	4145
2220	4185
2240	4225
2260	4265
2280	4305
2300	4345
2320	4385
2340	4425
2360	4465
2380	4505
2400	4545
2420	4585
2440	4625
2460	4665
2480	4705
2500	4745
2520	4785
2540	4825
2560	4865
2580	4905
2600	4945
2620	4985
2640	5025
2660	5065
2680	5105
2700	5145
2720	5185
2740	5225
2760	5265
2780	5305
2800	5345
2820	5385
2840	5425
2860	5465
2880	5505
2900	5545
2920	5585
2940	5625
2960	5665
2980	5705
3000	5745

While every care has been taken to ensure accuracy in the compilation of this map, Tourism Ireland cannot accept responsibility for errors or omissions. Due to the small scale of this map, not all holiday centres can be shown. The information on this map is correct at time of going to press. © 2015 Tourism Ireland. Map created by Michael Schmeling, www.maps.andsoan.com | Map Data © OpenStreetMap contributors, CC BY-SA



Les voitures de location

Laissez Alainn Tours s'occuper des formalités de location

Notre équipe travaille en étroite collaboration avec ses loueurs prestataires (Budget et Entreprise particulièrement, parfois Hertz ou Europcar), pour assurer un service attentionné et le meilleur rapport qualité-prix.



SONT INCLUS dans toutes nos locations de véhicule

- Kilométrage illimité (Unlimited mileage)
- Assurance tous risques (CDW - Collision Damage Waiver)
- Assurance au tiers (TPI - Third Party Insurance)
- Assurance vol du véhicule (TP Theft Protection),
- VAT (TVA) et taxes aéroports



L'ESPRIT TRANQUILLE avec l'option rachat de franchise

Pour simplifier encore plus les réservations, nous offrons à vos clients une promotion avec l'option rachat de franchise.



OPTIONS SUPPLÉMENTAIRES

- Boîte de vitesses automatique
- Siège bébé (baby seat)
- Conducteur supplémentaire (Additional Driver)
- Rachat de franchise (Excess Waiver)
- Les frais d'abandon auprès d'une autre agence de location (One Way fee)
- Tous autres suppléments spécifiques à chaque loueur et contractés sur place (GPS, Satnav...)



LES CONDITIONS Permis de conduire

Tout conducteur doit être titulaire d'un permis de conduire en cours de validité, depuis au moins 24 mois, parfois plus selon la compagnie de location. Des suppléments peuvent s'appliquer pour toute personne ne pouvant répondre à cette spécificité.

Âge minimum et maximum

Diverses restrictions d'âge s'appliquent selon les loueurs et les catégories de véhicules. En règle générale, l'âge minimal est de 25 ans et l'âge maximal est de 75 ans (ou plus moyennant présentation d'une attestation).

Dépôt de garantie

A la réception du véhicule, un acompte de sécurité sera débité de la carte du conducteur principal. La somme sera créditée au retour du véhicule en des conditions satisfaisantes. Les paiements cash ne sont pas acceptés. Tous les loueurs acceptent les cartes de crédit et, en général, sans conditions particulières par rapport aux assurances couvertes par vos cartes. Les cartes de débit ne sont pas acceptées. Les cartes de crédit doivent être au nom du conducteur principal.



Opel Corsa
ECONOMIQUE



Opel Astra
COMPACTE



Opel Insignia
STANDARD



Audi A4
PREMIUM



Ford Galaxy
MINIVAN 7 PLACES



Opel Vivaro
MINIVAN 9 PLACES





Alainn Tours



Les autotours en Irlande

Saisissez le volant de votre voiture de location et partez sillonner les routes magiques d'Irlande en toute liberté !

De la Chaussée des Géants à Kinsale et du Wild Atlantic Way jusqu'aux terres ancestrales de l'Est, découvrez l'île d'Émeraude dans toute sa splendeur. A travers les prairies, au bord de l'océan ou au sommet des cols de montagne les plus spectaculaires, explorez un paysage incroyable!

Pour être certains que le circuit autotour que nous créons pour vous reçoive les meilleures critiques de la part de vos clients, nous mettons en place un programme comprenant hébergements, véhicule, carnet de voyage, billets d'entrée et circuit qui leur permettra de voir ce qui fait de l'Irlande un pays aussi merveilleux à visiter.

Dans les pages suivantes, découvrez une sélection parmi nos meilleurs itinéraires en autotour.





 **Durée du séjour**
10 jours / 9 nuits



 **À partir de**
825€ par personne

 **Aéroports d'arrivée et de départ :** Dublin

Inclus dans le prix

- 3 nuits en hôtel 3* de charme
- 6 nuits en B&B, 3 et 4* de qualité supérieure
- 9 petits déjeuners irlandais
- Transferts pour rejoindre votre hôtel à Dublin et pour récupérer votre véhicule de location le 3^e jour.
- Location d'une voiture en catégorie compacte ou minivan pour 7 jours (voir p. 12)
- Visite de Dublin avec un guide francophone
- Carnet de voyage personnalisé
- Carte routière de l'Irlande
- Heritage Pass comprenant les réductions de prix pour plus de 60 visites
- Assistance téléphonique 7 J / 7 en français

Les Incontournables d'Irlande

Explorez les rues animées de Dublin, parcourez les splendides paysages du Kerry et du Connemara et captez l'ambiance des pubs à Galway.

JOUR 1

Dublin

Dégourdissez-vous les jambes après le voyage avec une balade guidée dans les rues animées du centre-ville. La vue depuis le bar panoramique de la brasserie Guinness et une soirée dans le quartier de Temple Bar vous feront vite oublier le décalage horaire.

*Nuit au Castle Hotel 3**

JOUR 2

Dublin

Admirez les enluminures médiévales du livre de Kells dans la bibliothèque de Trinity College ou visitez l'un des nombreux musées qui jalonnent la capitale. Imprégnez-vous de la vivacité ambiante lors d'un spectacle de danse traditionnelle ou un concert de musique live.

*Nuit au Castle Hotel 3**

JOUR 3

Dublin-Kerry (330 km)

Vous serez transférés et prendrez en charge votre véhicule pour mettre le cap vers le Kerry, région surnommée « le royaume » pour sa splendeur. En chemin, faites un arrêt au château de Cashel et son fameux rocher, l'ancien siège des rois de Munster. *Nuit en B&B*

JOUR 4

L'anneau du Kerry (190 km)

L'une des plus belles balades d'Irlande ! Ce superbe circuit côtier vous mènera entre cols escarpés et petits villages de caractère en vous offrant

EXEMPLE DE CIRCUIT PERSONNALISABLE

Contactez nos conseillers pour construire votre voyage sur mesure



les meilleurs panoramas sur l'Atlantique et la région de Killarney. *Nuit en B&B*

JOUR 5 Killarney (40 km)

Traversez le Gap of Dunloe à pied ou en calèche. Arpentez la grandiose propriété de Muckross House. Promenez-vous dans le parc jusqu'à Ross Castle et laissez-vous bercer par une croisière sur le Lough Leane, au creux du fabuleux Parc national de Killarney. *Nuit en B&B*

JOUR 6 Kerry - Dingle - Clare (230 km)

La péninsule de Dingle, célèbre pour ses beautés naturelles, est également pétrie d'histoire. Visitez l'oratoire de Gallarus, l'un des premiers édifices chrétiens d'Irlande. Sleahed, tout à l'extrémité de la péninsule, vous offre une vue spectaculaire sur les îles Blasket. *Nuit en B&B*

JOUR 7 Clare - Connemara (100km)

Longez la crête des célèbres falaises de Moher, un mur impressionnant de 214 mètres de haut abritant de multiples colonies d'oiseaux. L'après-midi, promenez-vous dans le paysage étrange du Burren où la nature a formé d'étonnantes sculptures rocheuses. *Nuit en B&B*

JOUR 8 Connemara (160 km)

Rejoignez le petit port de Roundstone et suivez « Sky Road » vers la somptueuse abbaye de Kylemore et le fjord de Killary, l'unique fjord d'Irlande. Arpentez les sentiers du splendide Parc national du Connemara. *Nuit en B&B*

JOUR 9 Connemara (110km)

Baladez-vous ou faites du shopping dans les rues colorées de Galway, réputées pour leur ambiance. Sur la route du retour vers Dublin, visitez le site monastique de Clonmacnoise, ancien lieu phare du christianisme celtique. *Nuit au Marine Hotel 3**

JOUR 10 Départ

Votre séjour tend à sa fin. RDV à l'aéroport 2 heures avant le départ pour la restitution de votre véhicule et l'enregistrement des bagages.

POINTS FORTS DE VOTRE SEJOUR

- Dublin, la brasserie Guinness et Trinity College
- Le château de Cashel
- L'anneau du Kerry
- La péninsule de Dingle
- Les falaises de Moher
- Le Burren
- La magie du Connemara
- Le fjord de Killary
- L'abbaye de Kylemore
- L'ambiance de Galway
- Clonmacnoise

SAISON 2023/24	2 personnes	4 personnes
Basse Saison du 1/01 au 30/04 et du 01/10 au 5/12	960€ pp	825€ pp
Moyenne Saison du 01/05 au 16/07 et du 30/08 au 30/09	975€ pp	850€ pp
Haute Saison du 26/05 au 30/05 et du 17/07 au 25/07	1 015€ pp	860€ pp
Super Haute Saison du 26/7 au 29/08 et du 06/12 au 31/12	1 150€ pp	975€ pp

Les prix indiqués sont sur une base de chambre double / twin. Supplément pour chambre individuelle : prix sur demande. Prix et prestations sous réserve de la disponibilité au moment de la réservation du séjour. Prix nets par personne, non commissionables.



 **Durée du séjour**
10 jours / 9 nuits



 **À partir de**
905€ par personne

 **Aéroports d'arrivée
et de départ :** Dublin

Inclus dans le prix

- 9 nuits en hôtel 3* de charme
- 9 petits déjeuners Irlandais
- Location d'une voiture en catégorie minivan pour 9 jours (voir p. 12)
- Visite guidée de Dublin avec Viking Splash Tours
- Croisière vers les îles d'Aran
- Carnet de voyage personnalisé
- Carte routière de l'Irlande
- Heritage Pass comprenant les réductions de prix pour plus de 60 visites
- Assistance téléphonique 7 J / 7 en français

Le Wild Atlantic Way en famille

Partez à l'aventure sur la côte superbe et sauvage de l'Atlantique ! De Sligo à Clare en passant par le Connemara, explorez des paysages spectaculaires offrant une foule d'activités à faire en famille.

JOUR 1

Dublin

Après votre installation à l'hôtel, embarquez pour un tour guidé de la capitale en véhicule amphibie : avec leurs casques à corne, vos guides savent divertir petits et grands ! Découvrez l'histoire de l'émigration irlandaise de façon interactive au EPIC museum.
*Nuit au Lansdowne Hotel 3**

JOUR 2

Dublin - Sligo (210 km)

Entouré de baies et de montagnes, Sligo est un paradis pour les activités de plein air. Rejoignez Strandhill pour prendre une leçon de surf ou de

kayak. En chemin, visitez le site mégalithique de Carrowmore et ses tombes millénaires.
*Nuit au Riverside Hotel 3**

JOUR 3

Sligo (70 km)

Rendez-vous au nord de Sligo pour une partie de pitch and putt. Longez la superbe route côtière vers le petit port de pêche de Mullaghmore où

EXEMPLE DE CIRCUIT PERSONNALISABLE

Contactez nos conseillers pour
construire votre voyage sur mesure

déguster d'excellents fruits de mer. Au retour, allez voir la cascade de Glencar qui a inspiré W.B. Yeats, l'un des plus grands poètes d'Irlande. *Nuit au Riverside Hotel 3**

JOUR 4

Sligo - Connemara (150 km)

Cap sur Clew Bay et la charmante ville de Westport, située au pied de Croagh Patrick, montagne foulée selon la légende par saint Patrick en personne. Un joli parcours cycliste ou greenway permet de longer la côte en admirant les centaines d'îles emplissant la baie. *Nuit au Leenane Hotel 3**

JOUR 5

Connemara (160 km)

Tentez d'apercevoir des dauphins avec un tour en bateau dans le fjord de Killary, l'unique fjord d'Irlande. L'après-midi, arpentez les sentiers du splendide Parc national du Connemara, qui propose plusieurs randonnées adaptées aux familles. *Nuit au Leenane Hotel 3**

JOUR 6

Connemara (110km)

Visitez la somptueuse abbaye de Kylemore, aujourd'hui habitée par des sœurs bénédictines qui fabriquent du chocolat ! Suivez la superbe route panoramique de Sky Road vers Clifden. Admirez l'océan et foulez les belles plages près de Roundstone. *Nuit au Leenane Hotel 3**

JOUR 7

Connemara - Clare (150 km)

Profitez de la matinée pour vous balader ou faire du shopping dans les rues vivantes et colorées de Galway. L'après-midi, explorez le paysage intrigant du Burren : entièrement rocaillieux, il ressemble à une surface lunaire parsemée de sculptures mystérieuses. *Nuit au Bellbridge Hotel 3**



JOUR 8

Les îles d'Aran

Embarquez en direction d'Inisheer, la plus petite des îles d'Aran. Vous pouvez parcourir ses routes pittoresques bordées de murs de pierre à pied ou à vélo. Au retour, vous naviguerez au pied des impressionnantes falaises de Moher, hautes de 214m. *Nuit au Bellbridge Hotel 3**

JOUR 9

Clare - Dublin (260 km)

Le matin, plongez-vous dans la vie des Celtes d'antan à l'écomusée de Craggaunowen. De retour en région de Dublin, longez les falaises vers le phare de Howth Head pour un dernier bol d'air maritime avant votre envol le lendemain. *Nuit au Marine Hotel 3**

JOUR 10

Départ

Votre séjour tend à sa fin. RDV à l'aéroport 2 heures avant le départ pour la restitution du véhicule et l'enregistrement des bagages.

POINTS FORTS DE VOTRE SEJOUR

- Dublin en véhicule amphibie
- L'EPIC Museum
- Sligo et le pays de Yeats
- Clew Bay à vélo
- Croisière dans le fjord de Killary
- La magie du Connemara
- L'abbaye de Kylemore
- Le Burren
- Inisheer, la plus petite des îles d'Aran
- Les falaises de Moher
- Craggaunowen
- Howth Head

SAISON 2023/24	2 personnes	4 personnes
Basse Saison du 1/01 au 30/04 et du 01/10 au 5/12	905€ pp	930€ pp
Moyenne Saison du 01/05 au 16/07 et du 30/08 au 30/09	960€ pp	975€ pp
Haute Saison du 26/05 au 30/05 et du 17/07 au 25/07	1 015€ pp	1 070€ pp
Super Haute Saison du 26/7 au 29/08 et du 06/12 au 31/12	1 070€ pp	1 070€ pp

Les prix indiqués sont sur une base de chambre double / twin. Supplément pour chambre individuelle : prix sur demande. Prix et prestations sous réserve de la disponibilité au moment de la réservation du séjour. Prix nets par personne, non commissionables.



Durée du séjour
15 jours / 14 nuits



À partir de
1 300€ par personne

Aéroports d'arrivée et de départ : Dublin

Inclus dans le prix

- Inclus dans le prix
- 8 nuits en B&B 3 et 4* de qualité supérieure
- 6 nuits en hôtels 3 et 4* de charme
- 14 petits déjeuners Irlandais
- Transferts pour rejoindre votre hôtel à Dublin et pour récupérer votre véhicule de location le 3e jour
- Location d'une voiture en catégorie compacte ou minivan pour 12 jours (voir p.12)
- Visite de Dublin avec un guide francophone
- Carnet de voyage personnalisé
- Heritage Pass comprenant les réductions de prix pour plus de 60 visites
- Assistance téléphonique 7 J / 7 en français

L'Irlande du Nord au Sud

Explorez la beauté sauvage de la côte atlantique du Donegal jusqu'à l'anneau du Kerry en passant par le Connemara. Découvrez la richesse culturelle de Dublin et de Kilkenny.

JOUR 1

Dublin

Après votre installation à l'hôtel, suivez les pas de votre guide à la découverte des rues éclectiques et animées de la capitale. La vue depuis le bar panoramique de la brasserie Guinness et une soirée dans le quartier de Temple Bar vous feront vite oublier le décalage horaire. *Nuit au Mont Hotel 4**

JOUR 2

Dublin

Admirez les enluminures médiévales du livre de Kells dans la bibliothèque de Trinity College. Découvrez l'histoire de l'émigration irlandaise de façon interactive au EPIC museum. Imprégnez-vous de la vivacité ambiante lors d'un concert de musique live. *Nuit au Mont Hotel 4**

JOUR 3

Dublin - Donegal (240 km)

Route vers le Donegal pour découvrir

une superbe région qui offre certains des panoramas les plus sauvages d'Irlande. Le gaélique est encore parlé dans de nombreuses localités. Explorez le Parc national de Glenveagh et son château entouré de jardins exotiques, dominés par le Mont Errigal. *Nuit en B&B*

JOUR 4

Donegal (140km)

Explorez la péninsule d'Inishowen et Malin Head, à la pointe de l'Irlande, d'où vous verrez l'Ecosse par temps dégagé. Admirez la vue depuis le fort rond de Griannan Ailigh, construit en 1700 avant JC. Baladez-vous dans la ville fortifiée de Derry-Londonderry. *Nuit en B&B*

JOUR 5

Donegal (130km)

Admirez les Bloody Forelands ou les falaises sanglantes, ainsi nommées pour leur teinte rouge écarlate au soleil couchant. Le

workhouse de Dunfanaghy présente la vie au temps de la famine. A Dungloe et sur la péninsule des Rosses, suivez la côte parsemée de petits lacs et de longues plages de sable fin. *Nuit en B&B*

JOUR 6

Donegal - Sligo (180 km)

Empruntez la route panoramique de Glengesh pass en direction d'Ardara, capitale du tweed. Gravissez Slieve League, falaises hautes de 596m : à couper le souffle ! Terminez la journée à Sligo, au pied de l'iconique montage de Ben Bulbin et laissez-vous entraîner dans l'une de ses nombreuses sessions de musique traditionnelle. *Nuit en B&B*

JOUR 7

Sligo - Westport - Connemara (170 km)

Profitez de la matinée à Sligo avant de faire route vers la charmante ville de Westport, non loin de Croagh Patrick. Ce sommet fut foulé selon la légende par saint Patrick en personne. Roulez entre vallées et tourbières en direction du fjord de Killary, l'unique fjord d'Irlande. *Nuit en B&B*

JOUR 8

Connemara (160 km)

Rejoignez le petit port de Roundstone et rendez visite à Malachy, un artisan qui fabrique des bodhrán (tambours traditionnels). Suivez la panoramique « Sky Road » vers Clifden et la somptueuse abbaye de Kylemore. Arpentez les sentiers du splendide Parc national du Connemara. *Nuit en B&B*

JOUR 9

Connemara (110km)

Visitez le joli village de Cong et promenez-vous dans le magnifique parc d'Ashford Castle, au bord du Lough Corrib. *Nuit en B&B*

JOUR 10

Connemara - Clare (100km)

Arpentez les rues animées de Galway avant de faire route vers le comté de Clare. Pierres sculptées

par la nature, roche à perte de vue et flore étonnante : bienvenue dans le Burren ! Promenez-vous dans ce paysage lunaire avant de rejoindre les célèbres falaises de Moher, un mur impressionnant de 214 mètres de haut abritant de multiples colonies d'oiseaux. *Nuit en B&B*

JOUR 11

Clare - Dingle - Kerry (230 km)

La péninsule de Dingle, célèbre pour ses beautés naturelles, est également pétrée d'histoire. Visitez l'oratoire de Gallarus, l'un des premiers édifices chrétiens d'Irlande. Sleahed, tout à l'extrémité de la péninsule, vous offre une vue spectaculaire sur les îles Blasket. *Nuit au Bianconi Inn 4**

JOUR 12

L'anneau du Kerry (190 km)

L'une des plus belles balades d'Irlande ! Ce superbe circuit côtier vous mènera entre cols escarpés et petits villages de caractère en vous offrant les meilleurs panoramas sur l'Atlantique et la région de Killarney. *Nuit au Bianconi Inn 4**

JOUR 13

Killarney (40km)

Traversez le Gap of Dunloe à pied ou en calèche. Arpentez la grandiose propriété de Muckross House. Promenez-vous dans le parc jusqu'à Ross Castle ou laissez-vous bercer par une croisière sur le Lough Leane, au

creux du fabuleux Parc national de Killarney. *Nuit au Bianconi Inn 4**

JOUR 14

Kerry - Kilkenny - Dublin (330 km)

Sur la route du retour, faites un arrêt au Rock of Cashel, château perché sur son fameux rocher qui fut l'ancien siège des rois de Munster. L'après-midi, explorez les ruelles de la ville médiévale de Kilkenny avant de rejoindre Dublin pour votre dernière nuit. *Nuit au Sandymount Hotel 4**

JOUR 15

Départ

Votre séjour tend à sa fin. RDV à l'aéroport 2 heures avant le départ pour la restitution de votre véhicule et l'enregistrement des bagages.

POINTS FORTS DE VOTRE SEJOUR

- Dublin, la brasserie Guinness, Trinity College, l'EPIC museum
- Le Parc national de Glenveagh
- Les falaises de Slieve League
- Les sites mythiques de Sligo
- Le sommet sacré de Croagh Patrick
- Le fjord de Killary
- L'abbaye de Kylemore
- La magie du Connemara
- Le Burren
- Les falaises de Moher
- La péninsule de Dingle
- L'anneau du Kerry
- Le château de Cashel
- La ville médiévale de Kilkenny

SAISON 2023/24	2 personnes	4 personnes
Basse Saison du 1/01 au 30/04 et du 01/10 au 5/12	1 510€ pp	1 300€ pp
Moyenne Saison du 01/05 au 16/07 et du 30/08 au 30/09	1 700€ pp	1 565€ pp
Haute Saison du 26/05 au 30/05 et du 17/07 au 25/07	1 785€ pp	1 635€ pp
Super Haute Saison du 26/7 au 29/08 et du 06/12 au 31/12	1 965€ pp	1 815€ pp

Les prix indiqués sont sur une base de chambre double / twin. Supplément pour chambre individuelle : prix sur demande. Prix et prestations sous réserve de la disponibilité au moment de la réservation du séjour. Prix nets par personne, non commissionables.



 **Durée du séjour**
15 jours / 14 nuits



 **À partir de**
1 485€ par personne

 **Aéroports d'arrivée et de départ :** Dublin

Inclus dans le prix

- 10 nuits en B&B 3 et 4* de qualité supérieure
- 3 nuits en hôtels 4* de charme
- 1 nuit dans la bucolique country house de Ballymaloe en chambre double
- 14 petits déjeuners Irlandais
- Transferts pour rejoindre votre hôtel à Dublin et pour récupérer votre véhicule de location le 3e jour
- Location d'une voiture en catégorie compacte ou minivan pour 12 jours (voir p.12)
- Visite guidée gourmande de Dublin
- Visite privée d'une fumerie artisanale de saumons
- Traversée maritime pour visiter l'île Inishmore
- Démonstration de cuisine au Ballymaloe Cookery School
- Carnet de voyage personnalisé
- Carte routière de l'Irlande
- Heritage Pass comprenant les réductions de prix pour plus de 60 visites
- Assistance téléphonique 7 J / 7 en français

L'Irlande gourmande

Parcourez le sud-ouest de l'Irlande à la découverte de sa gastronomie en pleine expansion. Whiskey, poisson, fruits de mer, fromage... Goûtez à des produits régionaux savoureux !

JOUR 1

Dublin

Après votre installation à l'hôtel, baladez-vous dans les rues éclectiques et animées de la capitale. Profitez de votre première soirée en Irlande dans les quartiers festifs de Temple Bar. *Herbert Park Hotel 4**

Clonmacnoise, ancien phare du christianisme celtique. Dégustez un dram de whiskey irlandais à la distillerie Kilbeggan. *Nuit en B&B*

JOUR 2

Dublin

Découvrez la gastronomie irlandaise d'hier et d'aujourd'hui avec une balade guidée dans la capitale, ponctuée de dégustations. Visitez la brasserie Guinness et admirez la vue depuis sa terrasse panoramique. *Herbert Park Hotel 4**

JOUR 4

Connemara (160 km)

Partez sur les routes à travers le splendide Parc national du Connemara. Testez du succulent saumon fumé lors d'une visite privée d'une fumerie artisanale. Profitez de l'ambiance de Galway et goûtez aux huîtres locales. *Nuit en B&B*

JOUR 3

Dublin - Connemara (240 km)

Cap vers l'Atlantique : en chemin, visitez le site monastique de

JOUR 5

Les îles d'Aran

Embarquez sur le ferry vers les îles d'Aran, l'un des derniers endroits d'Irlande où l'on parle gaélique couramment. Promenez-vous sur les petites routes pittoresques à pied, à vélo ou même en calèche. *Nuit en B&B*

JOUR 6**Connemara - Clare (100km)**

Explorez le paysage lunaire du Burren, unique en Irlande. Sa flore unique est sublimée par les artisans de la parfumerie du Burren, qui proposent aussi d'excellentes pâtisseries dans leur café. Découvrez la fabrication du fromage de chèvre à la ferme de St Tola. *Nuit en B&B*

JOUR 7**Clare**

Longez la crête des falaises de Moher, un mur impressionnant de 214 mètres de haut abritant de multiples colonies d'oiseaux. L'après-midi, découvrez toutes les propriétés culinaires des algues lors d'une cueillette guidée. *Nuit en B&B*

JOUR 8**Clare - Dingle - Kerry (230 km)**

Parcourez la péninsule de Dingle jusqu'à la spectaculaire pointe de Sleat Head et sa vue sur les îles Blasket. Dénichez des trésors dans ses boutiques d'artisanat et dégustez une pinte de bière à la West Kerry Brewery, la microbrasserie locale. *Nuit en B&B*

JOUR 9**L'anneau du Kerry (190 km)**

L'une des plus belles balades d'Irlande ! Ce superbe circuit côtier vous mènera entre cols escarpés et petits villages de caractère en vous offrant les meilleurs panoramas sur l'Atlantique. Déjeunez dans l'un des sympathiques petits pub côtiers. *Nuit en B&B*

JOUR 10**Killarney (40km)**

Traversez le Gap of Dunloe à pied ou en calèche. Promenez-vous dans le parc jusqu'à Ross Castle ou laissez-vous bercer par une croisière sur le Lough Leane, au creux du fabuleux Parc national de Killarney. *Nuit en B&B*

JOUR 11**Killarney - West Cork (180 km)**

Avec son climat doux, West Cork est surnommé le garde-manger de l'Irlande. Visitez Garinish Island, île dotée d'une végétation luxuriante et exotique. Admirez les jardins de Bantry House tout en dégustant un thé et un scone sur sa terrasse. *Nuit en B&B*

JOUR 12**Kinsale**

Explorez le petit port de Kinsale, réputé pour son histoire et sa gastronomie et visitez ses nombreuses boutiques artisanales. Respirez l'air maritime sur les magnifiques plages de la côte. *Nuit en B&B*

JOUR 13**West Cork - Ballymaloe (60 km)**

Eveillez vos papilles à la découverte des mets de l'English Market à Cork. L'après-midi, développez vos compétences culinaires en suivant une démonstration par les futurs chefs de Ballymaloe Cookery School, fief de la légendaire cheffe irlandaise Darina Allen. *Nuit à Ballymaloe House*

JOUR 14**Ballymaloe - Kilkenny - Dublin (300 km)**

Faites un arrêt au château de Cashel et son fameux rocher, l'ancien siège des rois

de Munster. Promenez-vous dans les ruelles médiévales de Kilkenny, une des plus jolies villes d'Irlande, avant de rejoindre Dublin pour votre dernière soirée. *Nuit au Alex Hotel 4**

JOUR 15**Départ**

Votre séjour tend à sa fin. RDV à l'aéroport 2 heures avant le départ pour la restitution de votre véhicule et l'enregistrement des bagages.

 **POINTS FORTS DE VOTRE SEJOUR**

- Clonmacnoise
- La distillerie Kilbeggan
- La magie du Connemara
- Visite privée d'une fumerie de saumons
- Les îles d'Aran
- L'ambiance de Galway
- Les falaises de Moher
- Le comté Clare et son fromage de chèvre
- La péninsule de Dingle et West Kerry Brewery
- L'anneau du Kerry
- Garinish Island
- Kinsale, capitale gourmet de l'Irlande
- Cork et l'English Market
- Démonstration de cuisine à Ballymaloe Cookery School
- Le Rock of Cashel
- La ville médiévale de Kilkenny
- Dublin, la brasserie Guinness et Trinity College

SAISON 2023/24	2 personnes	4 personnes
Basse Saison du 1/01 au 30/04 et du 01/10 au 5/12	1 675€ pp	1 485€ pp
Moyenne Saison du 01/05 au 16/07 et du 30/08 au 30/09	1 745€ pp	1 620€ pp
Haute Saison du 26/05 au 30/05 et du 17/07 au 25/07	1 895€ pp	1 705€ pp
Super Haute Saison du 26/7 au 29/08 et du 06/12 au 31/12	2 035€ pp	1 842€ pp

Les prix indiqués sont sur une base de chambre double / twin. Supplément pour chambre individuelle : prix sur demande. Prix et prestations sous réserve de la disponibilité au moment de la réservation du séjour. Prix nets par personne, non commissionables.



🕒 **Durée du séjour**
8 jours / 7 nuits



🏠 **À partir de**
740€ par personne

✈️ **Aéroports d'arrivée et de départ :** Dublin

Inclus dans le prix

- 4 nuits en B&B 3 et 4* de qualité supérieure
- 3 nuits en hôtels 3 et 4* de charme
- 7 petits déjeuners Irlandais
- Location d'une voiture en catégorie compacte ou minivan pour 7 jours (voir p. 12)
- Carnet de voyage personnalisé
- Carte routière de l'Irlande
- Heritage Pass comprenant les réductions de prix pour plus de 60 visites
- Assistance téléphonique 7 J / 7 en français

Sur les traces de Game of Thrones

Parcourez l'Irlande du Nord à la découverte des lieux de tournage de la série mythique. Explorez des villes riches d'histoire et de sites naturels spectaculaires.

JOUR 1

Down (110 km)

Après votre atterrissage, cap sur le royaume des Stark ! Promenez-vous dans Tollymore Forest Park au pied des montagnes de Mourne : il s'agit de la forêt hantée qui a accueilli la scène d'ouverture du tout premier épisode. *Nuit en B&B*

JOUR 2

Down (120 km)

Revivez les scènes de Winterfell au château de Ward. Explorez les lieux de tournage du domaine à vélo ou pratiquez du tir à l'arc en tenue médiévale ! *Nuit en B&B*

JOUR 3

Belfast

Arpentez les rues de la capitale de l'Irlande du Nord en contemplant ses fresques murales et ses monuments, dont le Titanic Belfast. Repérez les six vitraux créés en hommage à la série et disséminés dans la ville. *Nuit au Dukes at Queens 3**

JOUR 4

Belfast (80 km)

Revoyez Castle black, quartier général de la garde de nuit, dans la carrière de Magheramorne. L'endroit a aussi servi pour les terres gelées au-delà du mur. Au musée de l'Ulster, admirez la tapisserie faite main et longue de



80m qui illustre les huit saisons.
*Nuit au Dukes at Queens 3**

JOUR 5

Belfast - Antrim (110 km)

Rejoignez le port de Ballintoy qui figure dans la série comme décors des Iles de Fer. Empruntez le vertigineux pont de corde de Carrick-a-Rede et admirez les colonnes de basalte de la Chaussée des Géants, site classé au Patrimoine mondial de l'Unesco. *Nuit en B&B*

JOUR 6

Derry (170 km)

Passez la journée dans le comté de Derry. Ses magnifiques paysages rythmés de plages infinies et de prairies ont incarné la terre des Dothrakis. C'est sur la plage au pied du Temple de Mussenden que Mélisandre a brûlé les anciens dieux et confié une épée enflammée à Stannis Baratheon. *Nuit en B&B*

EXEMPLE DE CIRCUIT PERSONNALISABLE

Contactez nos conseillers pour construire votre voyage sur mesure

JOUR 7

Antrim - Dublin (260 km)

Perdez-vous dans la verdure luxuriante des Glens of Antrim, une série de vallées étroites et encaissées. Explorez les nombreux sites aux alentours ayant servi au tournage de la série : the Dark Hedges, la baie de Murlough et les cavernes de Cushendun. Retour à Dublin pour votre envol le lendemain. *Nuit au Grand Hotel Malahide 4**

JOUR 8

Départ

Votre séjour tend à sa fin.

RDV à l'aéroport 2 heures avant le départ pour la restitution de votre véhicule et l'enregistrement des bagages.

POINTS FORTS DE VOTRE SEJOUR

- Le royaume des Stark dans le comté de Down
- Belfast, ses vitraux et tapisseries hommage à Game of Thrones
- La carrière de Magheramorne
- Ballintoy et les Iles de Fer
- La Chaussée des Géants
- Derry et les terres dothrakies
- The Dark Hedges
- La baie de Murlough
- Les cavernes de Cushendun

SAISON 2023/24	2 personnes	4 personnes
Basse Saison du 1/01 au 30/04 et du 01/10 au 5/12	795€ pp	740€ pp
Moyenne Saison du 01/05 au 16/07 et du 30/08 au 30/09	825€ pp	795€ pp
Haute Saison du 26/05 au 30/05 et du 17/07 au 25/07	905€ pp	865€ pp
Super Haute Saison du 26/7 au 29/08 et du 06/12 au 31/12	935€ pp	905€ pp

Les prix indiqués sont sur une base de chambre double / twin. Supplément pour chambre individuelle : prix sur demande. Prix et prestations sous réserve de la disponibilité au moment de la réservation du séjour. Prix nets par personne, non commissionables.



 **Durée du séjour**
10 jours / 9 nuits



 **À partir de**
795€ par personne

 **Aéroports d'arrivée et de départ :** Dublin

Inclus dans le prix

- 4 nuits en hôtel 3 et 4* de charme
- 5 nuits en B&B 3 et 4* de qualité supérieure
- 9 petits déjeuners Irlandais
- Location d'une voiture en catégorie compacte ou minivan pour 9 jours (voir p. 12)
- Croisière vers les îles d'Aran
- Carnet de voyage personnalisé
- Carte routière de l'Irlande
- Héritage Pass comprenant les réductions de prix pour plus de 60 visites
- Assistance téléphonique 7 J / 7 en français

Randonnée sur l'Ile d'Emeraude

Gravissez des montagnes coiffées de tombeaux légendaires, longez des falaises spectaculaires et arpentez des paysages splendides de la côte atlantique.

JOUR 1

Dublin

Après avoir posé vos valises, imprégnez-vous de l'ambiance des rues animées de la capitale ou prenez un bol d'air maritime sur la côte. *Nuit au Castle Hotel 3**
Randonnée : Howth Cliff Path Loop 6km/2h/facile

JOUR 2

Dublin - Sligo (210 km)

Tapi entre les montagnes de Ben Bulbin et Knocknarea, Sligo possède une nature magnifique regorgeant de sites archéologiques. Gravissez Knocknarea jusqu'au tombeau de la reine Maeve. *Nuit en B&B*
Randonnée : Queen Maeve Trail 2.4km/1h45/modéré

JOUR 3

Donegal

Partez pour le sud du Donegal en longeant la côte. Avec ses vagues spectaculaires, la région est un paradis du surf. Admirez la vue époustouflante depuis le sommet de Slieve League, falaises hautes de +600m. *Nuit en B&B*
Randonnée : Slieve League 2.8 km/2h/modéré

JOUR 4

Sligo - Connemara (170 km)

Roulez à travers des paysages typiques de la campagne irlandaise. Arpentez le village de Cong et puis le parc du somptueux château d'Ashford, au bord du Lough Corrib. *Nuit en B&B*
Randonnée : Pigeon Loop Walk 4.7km/1h/facile



JOUR 5
Connemara (160 km)

Suivez « Sky road » depuis le petit port de Roundstone vers la somptueuse abbaye de Kylemore et le fjord de Killary, l'unique fjord d'Irlande. Parcourez les splendides paysages du Parc national du Connemara avec ses murets de pierre, ses montagnes et ses tourbières. *Nuit en B&B*
Randonnée : Killary Harbour Famine Walk 6km/3h/modéré

JOUR 6
Les îles d'Aran

Cap vers les îles d'Aran depuis le petit port de Rossaveal. Inis Mor, Inis Meain et Inis Oirr comptent parmi les derniers endroits où la langue gaélique est toujours en usage. Suivez les sentiers aux murs de pierre depuis le port de Kiltonan jusqu'au fort de Dun Aengus, un des plus importants monuments de l'âge du bronze. *Nuit en B&B*
Randonnée : The Ring of

EXEMPLE DE CIRCUIT PERSONNALISABLE

Contactez nos conseillers pour construire votre voyage sur mesure

Aran 12km/3h15/modéré

JOUR 7
Connemara - Clare (100 km)

Baladez-vous dans les rues colorées de Galway puis mettez le cap vers les paysages rocailloux du Burren. Taillés par la nature, les rochers forment des sculptures étranges et mystérieuses, abritant une flore riche et étonnante. *Nuit à l'Armada Hotel 4**
Randonnée : The Carran Loop 9km/3h30/modéré

JOUR 8
Clare

Randonnez sur la crête des spectaculaires falaises de Moher, depuis le petit village

de Doolin, haut-lieu de la musique traditionnelle. Hautes de 214m, les parois abritent de multiples colonies d'oiseaux.

*Nuit à l'Armada Hotel 4**
Randonnée : The Cliffs of Moher Coastal Walk /18km/4h30/difficile

JOUR 9
Clare - Dublin (260 km)

Retour vers Dublin. Selon votre heure d'arrivée, visitez la brasserie Guinness ou la fameuse bibliothèque de Trinity College, qui renferme le livre de Kells. *Nuit au Pembroke Townhouse 4**

JOUR 10
Départ

Votre séjour tend à sa fin. RDV à l'aéroport 2 heures avant le départ pour la restitution de votre véhicule et l'enregistrement des bagages.

 **POINTS FORTS DE VOTRE SEJOUR**

- Sligo et le pays de Yeats
- Les falaises de Slieve League
- La magie du Connemara
- L'abbaye de Kylemore
- Inishmore, la plus grande des îles d'Aran
- L'ambiance de Galway
- Le Burren
- Les falaises de Moher
- Dublin, la brasserie Guinness et Trinity College

SAISON 2023/24	2 personnes	4 personnes
Basse Saison du 1/01 au 30/04 et du 01/10 au 5/12	865€ pp	795€ pp
Moyenne Saison du 01/05 au 16/07 et du 30/08 au 30/09	975€ pp	905€ pp
Haute Saison du 26/05 au 30/05 et du 17/07 au 25/07	1 015€ pp	960€ pp
Super Haute Saison du 26/7 au 29/08 et du 06/12 au 31/12	1 125€ pp	1 070€ pp

Les prix indiqués sont sur une base de chambre double / twin. Supplément pour chambre individuelle : prix sur demande. Prix et prestations sous réserve de la disponibilité au moment de la réservation du séjour. Prix nets par personne, non commissionables.



 **Durée du séjour**
9 jours / 8 nuits

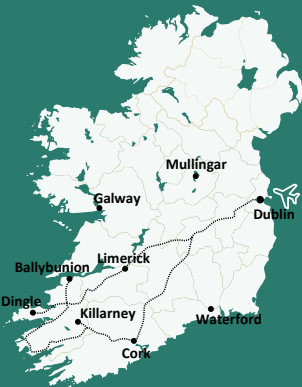

 **À partir de**
1 415€ par personne

 **Aéroports d'arrivée et de départ :** Dublin

Inclus dans le prix

- 8 nuits en hôtels 4* de charme
- 8 petits déjeuners Irlandais
- Location d'une voiture en catégorie compacte ou minivan pour 8 jours (voir p. 12)
- Green fees pour les parcours de Dingle, Cashen, Dooks Golf, Mahony's Point et Ring of Kerry
- Votre carnet de voyage personnalisé
- Carte routière de l'Irlande
- Assistance téléphonique 7 J / 7 en français

Golf au pays des links

Testez les ravissants parcours sur les pelouses vert émeraude du sud-ouest de l'Irlande et explorez les splendides péninsules d'Iveragh et de Dingle.

JOUR 1

Dublin - Adare (211 km)

Après avoir récupéré vos valises et pris en charge votre véhicule, faites route vers Limerick. Visitez le village d'Adare, un des plus jolis villages d'Irlande avec ses cottages aux toits de chaume.
*Nuit au Mustard Seed 4**

JOUR 2

Dingle (140 km)

Un parcours intéressant pour tous : on y joue surtout des balles basses et la principale difficulté vient du sol très sablonneux. Avec des cours d'eaux en jeu sur une dizaine de trous, le site est très varié et offre des vues magnifiques sur la baie de Dingle. L'après-midi, visitez la plage d'Inch ou admirez le panorama depuis le col de Caherconree.

*Nuit au Carrig House 4**

Parcours : Dingle - Links - 18 trous, 6220 mètres, par 72

JOUR 3

Ballybunion (120 km)

Un parcours requérant une grande précision et qui pardonne moins facilement que son grand frère, the Old Course. Ses dunes sont plus hautes, ses vallées plus profondes et ses greens plus ondoyants. Un défi du début jusqu'à la fin !
*Nuit au Carrig House 4**
Parcours : Cashen-Links - 18 trous, 6220 mètres, par 72

JOUR 4

Glenbeigh - Killarney (50 km)

Un parcours links de pure lignée traditionnelle. Parsemé de bruyère et de fleurs sauvages,



il présente un tracé doté de fairways sablonneux et de greens aux contours agréables. Parfait pour ceux qui cherchent un cadre tranquille. *Nuit au Victoria House Hotel 4**
Parcours : Dooks - Links - 18 trous, 6022 mètres, par 72

JOUR 5

L'anneau du Kerry / Killarney

Faites le tour de l'anneau du Kerry : avec ses cols spectaculaires et ses côtes escarpées, c'est l'une des plus belles balades d'Irlande. Ou alors, profitez de vous détendre à Killarney en faisant du shopping ou une promenade dans le splendide parc autour du Lough Leane. *Nuit au Victoria House Hotel 4**

JOUR 6

Killarney

Le plus ancien des trois parcours de Killarney est également le plus populaire. Réputé pour la beauté de ses trois derniers trous, le parcours est moins difficile qu'il n'y paraît. Les greens sont cependant bien défendus et le cadre splendide ajoute un plaisir supplémentaire au jeu. *Nuit au Victoria House Hotel 4**
Parcours : Mahony's Point - Parkland - 18 trous, 6022 mètres, par 72

JOUR 7

Kenmare

Un incontournable de tout séjour dans le Kerry. L'adaptation des départs en fonctions des niveaux de jeu permet autant aux débutants qu'aux confirmés de trouver leur bonheur. Après la partie, visitez Kenmare et son port de pêche pittoresque. *Nuit au Victoria House Hotel 4**
Parcours : Ring of Kerry - Heathland - 18 trous, 6814 mètres, par 72

JOUR 8

Kenmare - Dublin (330 km)

Reprenez la direction de l'Est vers l'iconique château du Rock of Cashel, l'ancien siège des rois de Munster. Promenez-vous dans les ruelles de Kilkenny, l'une rares villes médiévales d'Irlande.

EXEMPLE DE CIRCUIT PERSONNALISABLE

Contactez nos conseillers pour construire votre voyage sur mesure



Profitez de l'ambiance de Dublin pour votre dernière soirée. *Nuit à Pembroke Townhouse 4**

JOUR 9

Départ

Votre séjour tend à sa fin. RDV à l'aéroport 2 heures avant le départ pour la restitution de votre véhicule et l'enregistrement des bagages.

POINTS FORTS DE VOTRE SEJOUR

- Les parcours de Mahony's Point, Dingle, Cashen, Ring of Kerry, Dooks Golf
- La péninsule de Dingle
- Killarney
- L'anneau du Kerry
- Le Rock of Cashel
- La ville médiévale de Kilkenny

SAISON 2023/24	2 personnes	4 personnes
Basse Saison du 1/01 au 30/04 et du 01/10 au 5/12	1 510€ pp	1 415€ pp
Moyenne Saison du 01/05 au 16/07 et du 30/08 au 30/09	1 705€ pp	1 620€ pp
Haute Saison du 26/05 au 30/05 et du 17/07 au 25/07	1 785€ pp	1 745€ pp
Super Haute Saison du 26/7 au 29/08 et du 06/12 au 31/12	1 925€ pp	1 840€ pp

Les prix indiqués sont sur une base de chambre double / twin. Supplément pour chambre individuelle : prix sur demande. Prix et prestations sous réserve de la disponibilité au moment de la réservation du séjour. Prix nets par personne, non commissionables.



 **Durée du séjour**
8 jours / 7 nuits



 **À partir de**
2 170€ par personne

 **Aéroports d'arrivée et de départ :** Dublin

Inclus dans le prix

- 7 nuits dont 2 en hôtels 4* et 5 nuits en manoirs 4* de charme
- 7 petits déjeuners Irlandais
- Location d'une voiture de collection de type MORGAN pour 6 jours (voir p. 12)
- Transferts aller-retour entre l'aéroport et l'hôtel et entre l'hôtel et l'agence de location de voiture
- Carnet de voyage personnalisé
- Carte routière de l'Irlande
- Heritage Pass comprenant les réductions de prix pour plus de 60 visites
- Assistance téléphonique 7 J / 7 en français

Road trip irlandais en voiture de collection

Sillonnez les routes du Connemara et de Clare au volant d'une voiture de légende et séjournez dans des demeures pétries de charme historique.

JOUR 1

Dublin

À votre arrivée, transfert à Dublin pour vous installer dans votre hôtel 4* à proximité du centre-ville. Première découverte de la capitale. Passez la soirée dans le quartier mythique de Temple Bar, où se concentre toute l'animation. *Nuit au Sandymount Hotel 4**

JOUR 2

Dublin - Connemara (240km)

Après un briefing auprès du loueur, prenez le volant de votre véhicule de légende et partez vers l'Ouest. En cours de route, visitez la distillerie

Kilbeggan et promenez-vous dans les vestiges millénaires du site monastique de Clonmacnoise. *Nuit au Lough Inagh Lodge 4**

JOUR 3

Connemara (160km)

Roulez entre les lacs, montagnes et tourbières qui caractérisent la beauté brute du Connemara. Depuis le petit port de Roundstone, suivez « Sky Road » vers Clifden et la somptueuse abbaye de Kylemore, puis le fjord de Killary, l'unique fjord d'Irlande. *Nuit au Lough Inagh Lodge 4**



JOUR 4

Connemara (140km)

Longez les eaux étincelantes du Lough Corrib et visitez le joli village de Cong. Baladez-vous dans le parc du splendide château d'Ashford. *Nuit au Lough Inagh Lodge 4**

JOUR 5

Connemara - Clare (140km)

Visitez la ville animée de Galway avant de rejoindre le comté de Clare. Pierres sculptées par la nature, roche à perte de vue et flore étonnante : bienvenue dans le Burren ! Promenez-vous dans ce paysage lunaire avant de rejoindre les impressionnantes falaises de Moher où nichent des milliers d'oiseaux marins. *Nuit à Gregans Castle 4**

JOUR 6

Clare (140km)

Découvrez les quartiers historiques d'Ennis puis le château médiéval de Bunratty. Explorez les rives tranquilles du

Lough Derg et ses petits villages de caractère. *Nuit à Gregans Castle 4**

JOUR 7

Clare - Dublin (255km)

Rejoignez Dublin en passant par les paysages paisibles et verdoyants des Midlands. Restituez votre véhicule à l'agence de location avant de profiter de votre dernière soirée dans l'ambiance mythique de la capitale irlandaise ! *Nuit au Davenport Hotel 4**

JOUR 8

Départ

Votre séjour tend à sa fin. RDV à l'aéroport 2 heures avant le départ pour l'enregistrement des bagages.

POINTS FORTS DE VOTRE SEJOUR

- La distillerie Kilbeggan
- Le site monastique de Clonmacnoise
- La magie du Connemara
- L'abbaye de Kylemore
- Le fjord de Killary
- L'ambiance de Galway
- Le Burren
- Les falaises de Moher
- Le château de Bunratty ou Craggaunowen
- Dublin et Temple Bar

EXEMPLE DE CIRCUIT PERSONNALISABLE

Contactez nos conseillers pour construire votre voyage sur mesure

SAISON 2023/24	2 personnes	4 personnes
Basse Saison du 1/04 au 30/04 et du 1/10 au 31/10	2 170€ pp	-
Haute Saison du 1/05 au 30/09	2 280€ pp	-

Les prix indiqués sont sur une base de chambre double / twin. Supplément pour chambre individuelle : prix sur demande. Prix et prestations sous réserve de la disponibilité au moment de la réservation du séjour. Prix nets par personne, non commissionables.



 **Durée du séjour**
8 jours / 7 nuits



 **À partir de**
1 635€ par personne

 **Aéroports d'arrivée et de départ :** Dublin

Inclus dans le prix

- 7 nuits en hôtels, manoirs et châteaux 4 et 5* de charme
- 7 petits déjeuners Irlandais
- Location d'une voiture de catégorie premium pour 7 jours (voir p. 12)
- Visite de Dublin avec un guide francophone
- Carnet de voyage personnalisé
- Carte routière de l'Irlande
- Heritage Pass comprenant les réductions de prix pour plus de 60 visites
- Assistance téléphonique 7 J / 7 en français

Elégance d'Irlande

Séjournes dans de splendides hôtels, manoirs et châteaux à la découverte des paysages majestueux de l'ouest de l'Irlande. Captez la richesse historique et culturelle de Dublin.

JOUR 1

Dublin

Après votre installation à l'hôtel, partez à la découverte de la capitale irlandaise avec une balade guidée dans ses rues éclectiques et animées. Prenez la mesure de la ville depuis la terrasse panoramique de la brasserie Guinness.
*Nuit au Merrion Hotel 5**

JOUR 2

Dublin - Sligo (210km)

Rejoignez la côte ouest et la ville de Sligo, tapie entre mer et montagne au pied de l'iconique Ben Bulbin. Suivez la trace du poète W.B. Yeats à la découverte des lieux sauvages et mythiques ayant inspiré

ses plus beaux poèmes. *Nuit à Coopershill House 4**

JOUR 3

Donegal (250km)

Remontez la côte vers le comté de Donegal, qui possède certains des paysages les plus sauvages d'Irlande. Empruntez la spectaculaire route panoramique de Glengesh pass en direction d'Ardara, capitale du tweed. Gravissez

EXEMPLE DE CIRCUIT PERSONNALISABLE

Contactez nos conseillers pour construire votre voyage sur mesure



Slieve League, falaises hautes de 596m : à couper le souffle !
*Nuit à Coopershill House 4**

JOUR 4

Sligo – Westport – Connemara (170 km)

Cap sur la charmante ville de Westport, au pied de Croagh Patrick, sommet foulé selon la légende par saint Patrick en personne. En chemin, découvrez la vie irlandaise d'autrefois au National Museum of Country Life. Terminez la journée avec une balade dans le parc du somptueux Ashford Castle.
*Nuit à Ashford Castle 5**

JOUR 5

Connemara (110km)

Visitez le joli village de Cong avant d'embarquer pour une croisière sur les eaux étincelantes du Lough Corrib. Dans les rues colorées de Galway, goûtez à l'ambiance joviale des pubs et des sessions de musique irlandaise.
*Nuit à Ashford Castle 5**

JOUR 6

Connemara (175km)

Captez la beauté brute des lacs, montagnes et tourbières du Connemara. Rejoignez le petit port de Roundstone et suivez « Sky Road » vers Clifden

et la somptueuse abbaye de Kylemore. Roulez entre vallées et tourbières en direction du fjord de Killary, l'unique fjord d'Irlande.
*Nuit à Ashford Castle 5**

JOUR 7

Connemara – Dublin (230 km)

Sur la route du retour, visitez le site monastique de Clonmacnoise, ancien lieu phare du christianisme celtique. A Dublin, admirez les enluminures médiévales du livre de Kells dans la bibliothèque de Trinity College et profitez d'une dernière soirée dans la capitale.
*Nuit au Merrion Hotel 5**

JOUR 8

Départ

Votre séjour tend à sa

fin. RDV à l'aéroport 2 heures avant le départ pour la restitution de votre véhicule et l'enregistrement des bagages.

POINTS FORTS DE VOTRE SEJOUR

- Dublin, la brasserie Guinness et Trinity College
- Sligo et le pays de Yeats
- Les falaises de Slieve League
- Le National Museum of Country Life
- Westport
- Le sommet sacré de Croagh Patrick
- La magie du Connemara
- Le fjord de Killary
- L'abbaye de Kylemore
- L'ambiance de Galway
- Clonmacnoise

SAISON 2023/24	2 personnes	4 personnes
Basse Saison du 1/01 au 30/04 et du 01/10 au 5/12	1 850€ pp	1 635€ pp
Moyenne Saison du 01/05 au 16/07 et du 30/08 au 30/09	2 035€ pp	1 705€ pp
Haute Saison du 26/05 au 30/05 et du 17/07 au 25/07	2 625€ pp	2 365€ pp
Super Haute Saison du 26/7 au 29/08 et du 06/12 au 31/12	2 775€ pp	2 445€ pp

Les prix indiqués sont sur une base de chambre double / twin. Supplément pour chambre individuelle : prix sur demande. Prix et prestations sous réserve de la disponibilité au moment de la réservation du séjour. Prix nets par personne, non commissionables.



Alainn Tours



Voyage avec chauffeur privé en Irlande

Voyager en Irlande avec un chauffeur privé est une expérience magique.

Dès votre arrivée, vous embarquerez pour votre propre tour unique. L'Irlande recèle de paysages enchanteurs et de décors inégalés que vous admirerez quotidiennement depuis le confort de votre véhicule de luxe conduit par votre chauffeur personnel.

Séjournerez dans les meilleurs hôtels, manoirs et châteaux au cœur de splendides paysages naturels ou des plus belles villes d'Irlande.

Avec un circuit chauffeur privé, votre confort est assuré. L'itinéraire, au rythme modéré, est entièrement pensé et préparé pour vous. Du début à la fin de votre séjour, vous serez pris en charge par un chauffeur courtois, professionnel et spécialiste de la destination.

C'est un voyage unique qui vous fera découvrir l'Irlande autrement.



 **Durée du séjour**
8 jours / 7 nuits



 **À partir de**
3 285€ par personne

 **Aéroports d'arrivée et de départ :** Dublin

Inclus dans le prix

- 7 nuits en hôtels, manoirs et châteaux 5* de charme
- 7 petits déjeuners irlandais
- Location d'une voiture de luxe avec chauffeur privé pour 8 jours
- Visite de Dublin avec un guide francophone
- Carnet de voyage personnalisé
- Soirée avec repas-spectacle de danse et musique traditionnelle irlandaise
- Heritage pass comprenant des réductions pour plus de 60 visites
- Assistance téléphonique 7 j / 7 en français

L'art de vivre irlandais

Des falaises de Moher aux lacs du Connemara en passant par Cork et Dublin, découvrez le charme de l'Irlande conduit par votre chauffeur privé et en séjournant dans des manoirs et des châteaux d'exception.

JOUR 1

Dublin

Accueil et transfert à votre hôtel par votre chauffeur. Découvrez Dublin avec une balade guidée dans les rues animées du centre-ville. La vue depuis le bar panoramique de la brasserie Guinness et une soirée dans le quartier de Temple Bar vous feront vite oublier le décalage horaire. *Nuit au Merrion Hotel 5**

JOUR 2

Dublin - Cork (260 km)

Sur votre chemin vers le Sud, faites un arrêt au château de Cashel, perché sur son fameux rocher. L'après-midi, découvrez

Cork, une ville aux allures continentales : ses ruelles, ses maisons anciennes et ses quais lui donnent un cachet particulier. *Nuit au Hayfield Manor 5**

JOUR 3

Cork (120km)

Cap sur les petits villages portuaires au sud de Cork, réputés pour leur douceur de vivre et leurs façades colorées. Dégustez des fruits de mer ou du poisson frais à Kinsale, célèbre pour sa gastronomie. Respirez l'air maritime en longeant la ravissante côte vers Clonakilty. *Nuit au Hayfield Manor 5**



L'art de vivre irlandais (suite)

JOUR 4

Cork – Dromoland (200 km)

Embrassez la célèbre pierre du château de Blarney, réputée offrir le don d'élocution.

Promenez-vous dans les rues d'Adare, l'un des plus jolis villages d'Irlande avec ses cottages aux toits de chaume. Plongez-vous dans la vie des Celtes d'antan à l'écomusée de Craggaunowen. *Nuit à Dromoland Castle 5**

JOUR 5

Dromoland – Connemara (180 km)

Longez la crête des falaises de Moher, hautes de 214m et dont les parois abritent de multiples colonies d'oiseaux. Découvrez les paysages lunaires du Burren, où la nature a taillé la roche en des sculptures mystérieuses. Arpentez le parc du somptueux Ashford Castle, resplendissant au bord du Lough Corrib. *Nuit à Ashford Castle 5**

JOUR 6

Connemara (160 km)

Captez la beauté brute des lacs, montagnes et tourbières du Connemara. Rejoignez le petit port de Roundstone et suivez « Sky Road » vers Clifden

et la somptueuse abbaye de Kylemore et le fjord de Killary, l'unique fjord d'Irlande. *Nuit à Ashford Castle 5**

JOUR 7

Connemara – Dublin (230 km)

Sur la route du retour, visitez le site monastique de Clonmacnoise, ancien lieu phare du christianisme celtique. A Dublin, admirez les enluminures médiévales du livre de Kells dans la bibliothèque de Trinity College et profitez d'une dernière soirée avec repas-spectacle de danse et musique traditionnelle irlandaise. *Nuit au Merrion Hotel 5**

JOUR 8

Départ

Votre séjour tend à sa fin. Votre chauffeur vous

conduira à l'aéroport 2 heures avant votre envol pour l'enregistrement des bagages.

POINTS FORTS DE VOTRE SEJOUR

- **Dublin, la brasserie Guinness et Trinity College**
- **Cork et ses villages portuaires**
- **Le château de Blarney**
- **Le Burren**
- **Les falaises de Moher**
- **La magie du Connemara**
- **L'abbaye de Kylemore**
- **Le fjord de Killary**
- **Clonmacnoise**

EXEMPLE DE CIRCUIT PERSONNALISABLE

Contactez nos conseillers pour construire votre voyage sur mesure

SAISON 2023/24	2 personnes	4 personnes
Basse Saison du 1/04 au 30/04 et du 01/10 au 31/10	4 895€ pp	3 285€ pp
Moyenne Saison du 1/05 au 30/06	5 705€ pp	4 125€ pp
Haute Saison du 1/07 au 30/09	5 775€ pp	4 165€ pp

Les prix indiqués sont sur une base de chambre double / twin. Supplément pour chambre individuelle : prix sur demande. Prix et prestations sous réserve de la disponibilité au moment de la réservation du séjour. Prix nets par personne, non commissionables.



 **Durée du séjour**
8 jours / 7 nuits



 **À partir de**
3 285€ par personne

 **Aéroports d'arrivée et de départ :** Dublin

Inclus dans le prix

- 7 nuits en hôtels 4* et 5* de charme
- 7 petits déjeuners irlandais
- 1 repas au Merchant Hotel le soir d'arrivée
- Location d'une voiture de luxe avec chauffeur privé pendant 8 jours
- Green fees au Royal Portrush, Portstewart, Faldo et Palmer Ryder Cup
- 3 visites privées dans les distilleries Jameson, Bushmills et Killbeggan
- Visite de Belfast avec un guide francophone
- Carnet de voyage personnalisé
- Assistance téléphonique 7 J / 7 en français

La route du whiskey et du golf

Pratiquez votre sport favori dans les paysages splendides et variés de l'Ile d'Émeraude et dégustez des whiskeys irlandais fameux. Séjournez dans des hébergements d'exception, conduit par votre chauffeur privé.

JOUR 1

Dublin-Belfast (168km)

Votre chauffeur vous attendra à l'aéroport de Dublin. Visite VIP de la distillerie Jameson où vous apprendrez l'art de l'assemblage du whiskey. Faites ensuite route vers Belfast, capitale de l'Irlande du Nord et profitez d'un repas servi à l'hôtel. *Nuit au Merchant Hotel 5**

JOUR 2

Belfast - Bushmills (91km)

Le matin, visitez le quartier du Titanic avant de faire route vers Bushmills. Long de 6203 m, le parcours de Portstewart exige de la réflexion. Les links difficiles offrent cependant des vues magnifiques sur l'Atlantique, la rivière Bann et

les montagnes du Donegal au loin. *Nuit au Bushmills Inn 4**

Parcours : Portstewart - Links - 18 trous, 6203 mètres, par 72

JOUR 3

Bushmills

Situé au bord de l'Atlantique, le Royal Portrush est l'un des parcours les plus fameux d'Irlande : ses dunes constituent une variété infinie d'obstacles naturels. Vues splendides sur les îles Hébrides en Écosse. Après la partie, dégustez un dram de whiskey à la distillerie de Bushmills et faites un tour sur la Chaussée des Géants, site classé au patrimoine mondial de l'Unesco. *Nuit au Bushmills Inn 4**

Parcours : Royal Portrush - Links - 18 trous, 6690 mètres, par 72

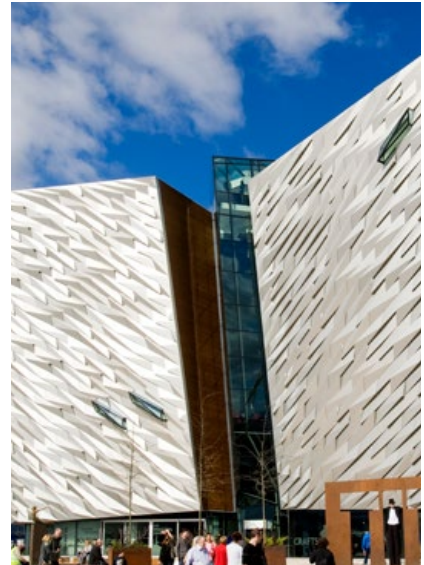

La route du whiskey et golf (suite)

JOUR 4

Bushmills – Lough Erne (152km)

Rejoignez la côte du Donegal, la région la plus sauvage d'Irlande. L'après-midi, gravissez les falaises de Slieve League, hautes de 596m : à couper le souffle !
*Nuit au Lough Erne Resort 5**

JOUR 5

Lough Erne

L'un des meilleurs parcours d'Irlande, The Faldo Course offre des conditions de jeu superbes toute l'année. Encadré par les splendides loughs de Fermanagh, le parcours offre des greens parfaits et des fairways de genre links. Les eaux des lacs entrent en jeu dans 11 des 18 trous. *Nuit au Lough Erne Resort 5**
Parcours : Faldo – Parkland – 18 trous, 6353 mètres, par 72

JOUR 6

Lough Erne–Kildare (218km)

Cap sur le comté de Kildare, réputé pour son haras national et ses superbes jardins japonais. En chemin, faites un arrêt à la distillerie Kilbeggan, fondée en 1757 et ravivée en 2007 par une association locale. *Nuit au K Club Hotel & Resort 5**

JOUR 7

Kildare

Crée aussi bien pour ravir et tester le golfeur, le parcours s'étend au bord de la rivière Liffey dans le somptueux domaine du K Club. Parsemé d'arbres majestueux et d'éléments historiques, il offre plusieurs trous spectaculaires comme le numéro 16, situé sur une île. *Nuit au K Club Hotel & Resort 5**
Parcours : Palmer Ryder Cup – Parkland – 18 trous, 6720 mètres, par 72

JOUR 8

Kildare – Dublin et départ (38km)

Votre séjour tend à sa fin. Votre chauffeur vous conduira à l'aéroport 2

heures avant votre envol pour l'enregistrement des bagages.

POINTS FORTS DE VOTRE SEJOUR

- Les parcours de **Royal Portrush, Portstewart, Faldo, et Palmer Ryder Cup**
- **Belfast et le musée du Titanic**
- **La Chaussée des Géants**
- **Les distilleries Jameson, Bushmills et Kilbeggan**
- **Les falaises de Slieve League**
- **Le haras national et les jardins japonais de Kildare**

EXEMPLE DE CIRCUIT PERSONNALISABLE

Contactez nos conseillers pour construire votre voyage sur mesure

SAISON 2023/24	2 personnes	4 personnes
Basse Saison du 1/04 au 30/04 et du 01/10 au 31/10	5 265€ pp	3 765€ pp
Moyenne Saison du 1/05 au 30/06	5 415€ pp	3 905€ pp
Haute Saison du 1/07 au 30/09	5 445€ pp	3 985€ pp

Les prix indiqués sont sur une base de chambre double / twin. Supplément pour chambre individuelle : prix sur demande. Prix et prestations sous réserve de la disponibilité au moment de la réservation du séjour. Prix nets par personne, non commissionables.



Alainn Tours

Voyage en petits groupes en Irlande

L'histoire, la musique, la nature et la culture irlandaises attirent des visiteurs de partout dans le monde, c'est une destination fantastique pour les voyages en petits groupes.

Vos clients profiteront en petits groupes d'un maximum de 18 personnes de ce qui fait le charme de l'Irlande : un paysage à couper le souffle mais aussi des villages pittoresques où les Irlandais accueillent les voyageurs à bras ouverts !

- Nature, sport, charme, culture, histoire, détente, gastronomie... nos circuits s'adaptent aux centres d'intérêt du groupe.
- Pas de stress : les étapes sont calculées pour être réalisées tranquillement en consacrant le temps nécessaire aux visites.
- Pour être certains que chaque circuit créé spécialement à la demande reçoive les retours les plus enthousiastes de vos clients, nous mettons en place des programmes hors des sentiers battus, étudiés sur mesure et comprenant les prestations suivantes :
- Autocar luxueux et confortables et des chauffeurs expérimentés
- Guides francophones passionnés
- Hébergements de toute gamme (possibilité de mixer les catégories d'hébergement) avec petits déjeuners irlandais
- Des menus variés tout au long du parcours et des dîners avec choix
- Des expériences authentiques : visites de brasseries et distilleries artisanales, croisières à la découverte de la faune sauvage, soirées de musique et danse irlandaise et bien d'autres !

Dans les pages suivantes, découvrez une sélection parmi nos meilleurs itinéraires en voyage de petits groupes.



Durée du séjour
10 jours / 9 nuits



À partir de
1 765€ par personne

Aéroports d'arrivée et de départ : Dublin

Inclus dans le prix

- 9 nuits en hôtels 3* et 4* de charme
- 9 petits déjeuners irlandais, 8 déjeuners et 8 dîners aux hôtels
- Autocar moderne et confortable avec chauffeur
- Guide interprète francophone expérimenté
- Les admissions suivantes : tour panoramique de Belfast, Carrick-a-Rede, la Chaussée des Géants, la distillerie de Bushmills, visite guidée de Derry, le Parc national de Glenveagh, l'écomusée de Glencolumbkille, Carrowmore, le National Museum of Country Life, l'abbaye de Kylemore, les falaises de Moher, la brasserie Guinness, tour panoramique de Dublin
- Soirée de clôture avec repas-spectacle de danse et musique traditionnelle irlandaise
- Assistance téléphonique 7j/7 en français

Le prix ne comprend pas

- Transport aérien, assurance voyage
- Les boissons
- Le port des bagages, les frais d'ordre personnels
- Chambre individuelle : tarif sur demande



Découverte de l'Île d'Émeraude

Parcourez l'Irlande du Nord et la République d'Irlande. De Belfast au Connemara, en passant par la Chaussée des Géants et le Donegal, découvrez des paysages fascinants et des villes remplies d'histoire.

JOUR 1

Dublin - Belfast (170km)

A votre arrivée à Dublin, accueil par votre guide et votre chauffeur. Vous rejoindrez la ville de Belfast que vous découvrirez lors d'un tour panoramique incluant les fresques, Queen's University et le City Hall. *Nuit au Malone Lodge Hotel 4**

JOUR 2

Belfast - Antrim (160km)

Journée consacrée à la découverte de l'Irlande du Nord. Traversez les splendides paysages des Glens of Antrim et admirez la Chaussée des Géants avec ses colonnes de basalte. Le site est classé au

Patrimoine mondial de l'Unesco. *Nuit au Lodge Hotel 3**

JOUR 3

Antrim - Donegal (150km)

Découvrez la fabrication du whisky lors de la visite de la distillerie de Bushmills. Accompagnés par un guide local, explorez la ville de Derry-Londonderry, au passé troublé par les conflits du XX^e siècle. Vous rejoindrez l'Ouest par le fort

EXEMPLE DE CIRCUIT PERSONNALISABLE

Contactez nos conseillers pour construire votre voyage sur mesure



circulaire de An Grianan of Aileach.
*Nuit au McGettigans Hotel 3**

JOUR 4 **Donegal (210km)**

Empruntez les sentiers du Parc national de Glenveagh et visitez son château. Continuez par la spectaculaire route panoramique de Glengesh pass en direction d'Ardara, capitale du tweed. Retour à votre hôtel par l'écomusée de Glencolumbkille.
*Nuit au McGettigans Hotel 3**

JOUR 5 **Donegal - Sligo (100km)**

Tapie entre mer et montagne, Sligo regorge de trésors archéologiques. Arrêtez-vous à Drumcliff où est enterré le poète W.B. Yeats. Plongez dans des temps immémoriaux aux tombes mégalithiques de Carrowmore.
*Nuit au Glasshouse Hotel 4**

JOUR 6 **Sligo - Connemara (170 km)**

Cap sur la charmante ville de Westport, au pied de Croagh Patrick, sommet foulé selon la légende par saint Patrick. En chemin, visitez le Musée national des traditions rurales. Roulez entre vallées et tourbières en direction du ravissant fjord de Killary, l'unique fjord d'Irlande.
*Nuit au Leenane Hotel 3**

JOUR 7 **Connemara (160 km)**

Captez la beauté brute des lacs, montagnes et villages

du Connemara : Roundstone, Ballyconneely, Clifden et de la somptueuse abbaye de Kylemore. Bâtie et habitée tout d'abord par un millionnaire, elle abrite aujourd'hui un couvent de bénédictines.
*Nuit au Leenane Hotel 3**

JOUR 8 **Connemara - Clare (230 km)**

Découvrez les rues colorées de Galway lors d'une visite guidée à pied. Suivez les routes du Burren, un paysage lunaire et enchanteur du comté de Clare, qui vous mèneront jusqu'aux impressionnantes falaises de Moher, hautes de 214m.
*Nuit au Bellbridge House Hotel 3**

JOUR 9 **Clare - Dublin (200 km)**

Visitez la brasserie Guinness avec dégustation au cœur de Dublin. Puis, explorez la capitale irlandaise lors d'un tour panoramique incluant les cathédrales, Trinity College et les maisons géorgiennes. Le soir, assistez à un repas-

spectacle de danse et musique traditionnelle irlandaise.
*Nuit au Summerhill House Hotel 3**

JOUR 10 **Départ**

Votre séjour tend à sa fin. RDV à l'aéroport 2 heures avant le départ pour Dublin, Trinity College et le livre de Kells l'enregistrement des bagages.

POINTS FORTS DE VOTRE SEJOUR

- Belfast
- La Chaussée des Géants
- La ville fortifiée de Derry-Londonderry
- Le Parc national de Glenveagh
- La magie du Connemara
- L'abbaye de Kylemore
- L'ambiance de Galway
- Le Burren
- Les falaises de Moher
- La distillerie Bushmills
- La brasserie Guinness
- Dublin, Trinity College et le livre de Kells

SAISON 2023/24	18 personnes	16 personnes
Basse Saison du 1/04 au 30/04 et du 1/10 au 31/10	1 765€ pp	1 845€ pp
Haute Saison du 1/05 au 30/09	1 835€ pp	1 915€ pp

Les prix indiqués sont sur une base de chambre double / twin. Supplément pour chambre individuelle : prix sur demande. Prix et prestations sous réserve de la disponibilité au moment de la réservation du séjour. Prix nets par personne, non commissionables.

Durée du séjour
15 jours / 14 nuits



À partir de
2 905€ par personne

Aéroports d'arrivée et de départ : Dublin

Inclus dans le prix

- 14 nuits en hôtels 3 et 4* de charme
- 14 petits déjeuners écossais, 13 déjeuners et 13 dîners aux hôtels
- Autocar moderne et confortable avec chauffeur
- Guide interprète francophone expérimenté
- Les admissions suivantes : tour panoramique de Belfast, la Chaussée des Géants, le Parc national de Glenveagh, les falaises de Slieve League, l'écomusée de Glencolmille, Carrowmore, Lissadell House, le Musée national de la vie rurale, l'abbaye de Kylemore, les falaises de Moher, l'oratoire de Gallarus, le centre d'interprétation des îles Blaskets, l'anneau du Kerry, les jardins de l'île de Garnish, le manoir de Bantry, Glendalough, les jardins de Powerscourt, Trinity College et le livre de Kells, la brasserie Guinness.
- Repas spectacle de danse traditionnelle
- Assistance téléphonique 7j/7 en français

Le prix ne comprend pas

- Transport aérien, assurance voyage
- Les boissons
- Le port des bagages, les frais d'ordre personnels
- Chambre individuelle : tarif sur demande



Le Grand Tour d'Irlande

Vivez l'ambiance irlandaise à Dublin, Belfast, Galway et Cork et explorez les paysages magnifiques tout autour de l'Île d'Émeraude.

JOUR 1

Dublin - Belfast (170km)

A votre arrivée à Dublin, accueil par votre guide et votre chauffeur. Vous rejoindrez la ville de Belfast que vous découvrirez lors d'un tour panoramique incluant les fresques, Queen's University, et City Hall. *Nuit au Malone Lodge Hotel 3**

JOUR 2

Belfast - Coleraine (120 km)

Explorez les vallées verdoyantes des Glens of Antrim, donnant sur le North Channel. Admirez les colonnes de basalte de la Chaussée des Géants, site classé au patrimoine mondial de l'Unesco. *Nuit au Lodge Hotel 3**

JOUR 3

Coleraine - Letterkenny (100 km)

Accompagnés par un guide local, explorez la ville fortifiée de Derry-Londonderry, au passé troublé par les conflits du XX^e siècle. Explorez le Parc national de Glenveagh et son château entouré de jardins exotiques, dominés par le Mont Errigal. *Nuit au McGettigans Hotel 3**

JOUR 4

Letterkenny - Sligo (200 km)

Empruntez la route panoramique de Glengesh pass en direction d'Ardara, capitale du tweed. A l'écomusée de Glencolmille, vous aurez un aperçu de la vie rurale irlandaise d'antan. Gravissez Slieve League, falaises hautes de 596m : à couper le souffle ! *Nuit au Glasshouse Hotel 4**

Le Grand Tour d'Irlande (suite)

JOUR 5

Sligo (50 km)

Tapi entre mer et montagne, Sligo regorge de trésors archéologiques. Plongez dans des temps immémoriaux aux tombes mégalithiques de Carrowmore et Knocknarea puis prenez un bol d'air frais sur la plage de Strandhill. Visitez Lissadell House, une magnifique demeure du XIX^e siècle. *Nuit au Glasshouse Hotel 4**

JOUR 6

Sligo - Leenane (140 km)

Cap sur la charmante ville de Westport, au pied de Croagh Patrick, sommet foulé selon la légende par Saint Patrick en personne. En chemin, vous visiterez le Musée national de la vie rurale. Roulez entre vallées et tourbières en direction du fjord de Killary, l'unique fjord d'Irlande. *Nuit au Leenane Hotel 3**

JOUR 7

Connemara (160 km)

Depuis le petit port de Roundstone, suivez « Sky Road » vers Clifden puis visitez la somptueuse abbaye de Kylemore. Construite par un millionnaire, elle abrite aujourd'hui un couvent de bénédictines. L'après-midi, faites une ballade dans le splendide Parc national du Connemara. *Nuit au Leenane Hotel 3**

JOUR 8

Leenane - Spanish Point (160km)

Arpentez les rues colorées de Galway, réputées pour leur ambiance. Vous rejoindrez ensuite le Burren où la nature a sculpté d'étranges formations rocheuses. Promenez-vous dans ce paysage lunaire avant de rejoindre et visiter les célèbres falaises de Moher où nichent de multiples colonies d'oiseaux. *Nuit au Bellbridge House Hotel 3**

JOUR 9

Spanish Point - Dingle - Killarney (230 km)

La péninsule de Dingle, célèbre pour

ses beautés naturelles, est également pétrie d'histoire. Visitez l'oratoire de Gallarus, l'un des premiers édifices chrétiens d'Irlande. Sleahed, tout à l'extrémité de la péninsule, vous offre une vue spectaculaire sur les îles Blasket. *Nuit au Torc Hotel 3**

JOUR 10

L'anneau du Kerry (190 km)

L'une des plus belles balades d'Irlande ! Ce superbe circuit côtier vous mènera entre cols escarpés et petits villages de caractère en vous offrant les meilleurs panoramas sur l'Atlantique et la région de Killarney. *Nuit au Torc Hotel 3**

JOUR 11

Killarney - Cork (170 km)

Avec son climat doux, West Cork jouit de côtes magnifiques et d'une nature luxuriante. Arpentez le jardin exotique de Garinish Island au départ de Glengarriff, suivi d'une visite guidée du splendide manoir de Bantry House. *Nuit au Midleton Park Hotel 4**

JOUR 12

Cork - Kilkenny (160 km)

Avec ses maisons pastel, Cork est une ville aux allures continentales. Testez les mets de l'English Market. Après le déjeuner, faites route vers Kilkenny, l'une des rares villes médiévales d'Irlande. En chemin, faites un arrêt au château de Cahir, bâti par les Normands au XII^e siècle. *Nuit au Hoban Hotel 3**

JOUR 13

Kilkenny - Wicklow - Dublin (140 km)

Niché au creux d'une splendide vallée boisée, le site monastique de Glendalough et sa tour ronde ont survécu aux éléments et aux

pillards depuis le VI^e siècle. L'après-midi, arpentez les somptueux jardins de Powerscourt avant de rejoindre Dublin pour la nuit. *Nuit au Lansdowne Hotel 3**

JOUR 14

Dublin

Admirez les enluminures médiévales du livre de Kells à Trinity College et dégustez une pinte de bière à la brasserie Guinness. Profitez de votre dernière soirée en Irlande avec un repas-spectacle de danse traditionnelle. *Nuit au Lansdowne Hotel 3**

JOUR 15

Départ

Votre séjour tend à sa fin. RDV à l'aéroport 2 heures avant le départ pour l'enregistrement des bagages.

POINTS FORTS DE VOTRE SEJOUR

- Belfast et ses fresques murales
- La Chaussée des Géants
- La ville fortifiée de Derry
- Le Parc national de Glenveagh
- Les falaises de Slieve League
- Les sites mythiques de Sligo
- Le sommet sacré de Croagh Patrick
- Le fjord de Killary
- L'abbaye de Kylemore
- La magie du Connemara
- Le Burren
- Les falaises de Moher
- La péninsule de Dingle et l'oratoire de Gallarus
- L'anneau du Kerry
- Les somptueux jardins de l'île de Garinish
- Cork et l'English Market
- La ville médiévale de Kilkenny
- Dublin, la brasserie Guinness et Trinity College

SAISON 2023/24	18 personnes	16 personnes
Basse Saison du 1/04 au 30/04 et du 1/10 au 31/10	2 905€ pp	3 025€ pp
Haute Saison du 1/05 au 30/09	3 110€ pp	3 235€ pp

Les prix indiqués sont sur une base de chambre double / twin. Supplément pour chambre individuelle : prix sur demande. Prix et prestations sous réserve de la disponibilité au moment de la réservation du séjour. Prix nets par personne, non commissionables.

Durée du séjour
4 jours / 3 nuits



À partir de
1 370 € par personne

Aéroports d'arrivée et de départ : Cork

Inclus dans le prix

- 3 nuits en hôtel 4* de charme
- 3 petits déjeuners irlandais, 3 dîners à l'hôtel dont un dîner d'adieu le dernier soir
- Présence d'un guide interprète francophone expérimenté
- Autocar tout confort pour 2 transferts aéroport et une journée complète
- 1 déjeuner léger (1 plat) au pub avec thé / café le jour 2
- 1 déjeuner de fruits de mer au pub avec un verre de bière ou vin
- Café / thé + scones dans la matinée le jour 2
- Les visites et activités suivantes : ½ journée à vélo guidée ou d'une distillerie avec dégustation, session de musique traditionnelle irlandaise avec musique, chant et danses au pub le jour 2, visite d'artisans et artistes sur la péninsule de Dingle, une session de jeux gaéliques par équipe
- Assistance téléphonique 7 j / 7 en français

Le prix ne comprend pas

- Transport aérien, assurance voyage
- Les boissons
- Le port des bagages, les frais d'ordre personnels
- Chambre individuelle : tarif sur demande



Week-end d'entreprise dans le Kerry

Créez des souvenirs inoubliables entre collègues au cœur du « Royaume » d'Irlande. Pédalez dans le superbe parc national de Killarney, initiez-vous aux jeux gaéliques et goûtez aux breuvages locaux !

JOUR 1

Cork – Killarney

Arrivée à l'aéroport de Cork dans l'après-midi. Accueil par votre guide interprète francophone et transfert vers Killarney où vous séjournerez pour 3 nuits. Installation et repas à votre hôtel 4* situé aux abords du Parc National de Killarney.
*Nuit au Killarney Oaks hôtel 4**

JOUR 2

Killarney à vélo

Après un copieux petit déjeuner

irlandais, départ pour une exploration à vélo du parc national de Killarney. Avec ses montagnes, ses cascades et ses forêts de chênes centenaires, il incarne toute la majesté sauvage du Kerry. Admirez Muckross House et l'abbaye de Muckross. L'après-midi, visite du château de Ross puis dégustation de bière ou de whiskey dans un antique pub local, au son de la musique traditionnelle irlandaise !
*Nuit au Killarney Oaks hôtel 4**



JOUR 3

La péninsule de Dingle

Jonchée de côtes escarpées, des vestiges celtiques et de petits villages pêcheurs, la péninsule de Dingle réunit tout le charme de l'Irlande authentique. On y parle encore gaélique ! Après un déjeuner de fruits de mer sur le port, vous serez initiés par équipe aux jeux gaéliques traditionnels. Déambulez dans les rues chamarrées de Dingle et visitez ses boutiques d'artisanat avant de retourner à Killarney pour votre dernière soirée. *Nuit au Killarney Oaks hôtel 4**

balade dans les rues de Killarney. Transfert à l'aéroport de Cork et fin du voyage.

POINTS FORTS DE VOTRE SEJOUR

- Visite à vélo du Parc national de Killarney
- Muckross House, l'abbaye de Muckross et Ross Castle
- Dégustation de bière ou whiskey local
- Session de musique traditionnelle irlandaise
- Tour de la péninsule de Dingle
- Repas de fruits de mer fraîchement pêchés
- Initiation aux jeux gaéliques



JOUR 4

Départ

Selon l'heure de départ de votre vol, profitez d'une dernière

EXEMPLE DE CIRCUIT PERSONNALISABLE

Contactez nos conseillers pour construire votre voyage sur mesure

SAISON 2023/24	18 personnes	16 personnes
Basse Saison du 1/04 au 30/04 et du 1/10 au 31/10	1 370€ pp	-
Haute Saison du 1/05 au 30/09	1 460€ pp	-

Les prix indiqués sont sur une base de chambre double / twin. Supplément pour chambre individuelle : prix sur demande. Prix et prestations sous réserve de la disponibilité au moment de la réservation du séjour. Prix nets par personne, non commissionables.

Durée du séjour
10 jours / 9 nuits



À partir de
2 305€ par personne

Aéroports d'arrivée et de départ : Dublin

Inclus dans le prix

- 8 nuits en hôtels 4 * de charme
- 1 nuit dans le ravissant Ballyseede Castle 4*
- 9 petits déjeuners irlandais
- 9 déjeuners
- 9 dîners 3 plats
- Guide interprète francophone
- Autocar moderne et confortable avec chauffeur
- Les admissions suivantes :
tour panoramique de Dublin, Clonmacnoise, tour guidée à pied de Galway, la fumerie de Ballyconneely, ferme ostréicole avec dégustation, abbaye de Kylemore, ferry aller-retour vers l'île d'Inishmore, calèche sur Inishmore, fort de Dun Aengus, falaises de Moher, la distillerie de Dingle, randonnée au Gap of Dunloe et retour en bateau, visite d'un verger et distillerie de Brandy, Cork, la brasserie Guinness
- Assistance téléphonique 7j/7 en français

Le prix ne comprend pas

- Transport aérien, assurance voyage
- Les boissons
- Le port des bagages, les frais d'ordre personnels
- Chambre individuelle : tarif sur demande



Les délices de l'Irlande

Plongez-vous dans l'histoire et la culture irlandaise de Dublin au Wild Atlantic Way tout en goûtant à des mets délicieux.

JOUR 1

Dublin

Arrivée à l'aéroport de Dublin dans la matinée. Transfert en centre-ville et tour panoramique pour découvrir la capitale irlandaise incluant les cathédrales, Trinity College et les maisons géorgiennes.
*Nuit au Green Hotel 4**

JOUR 2

Dublin - Galway (210 km)

Départ pour Galway, sur la côte Ouest. Traversez l'Irlande par la région des Midlands et visitez le site monastique de Clonmacnoise, ancien lieu phare du christianisme celtique. Vous découvrirez ensuite Galway, ville colorée et dynamique lors d'une

visite guidée à pied. *Nuit au Twelve Hotel 4**

JOUR 3

Connemara (160 km)

Captez la beauté brute des lacs, montagnes et villages du Connemara. Promenez-vous dans les villages de Roundstone et Clifden et visitez la fumerie de Ballyconneely. Admirez la somptueuse abbaye de Kylemore avant la visite d'une petite ferme ostréicole avec dégustation d'huîtres. *Nuit au Twelve Hotel 4**

JOUR 4

Inishmore (50 km)

Départ pour le port de Rossaveal où un ferry vous emmènera sur Inishmore, la plus grande des îles d'Aran. On y parle couramment le gaélique et les traditions y sont encore bien vivantes. Effectuez le



tour de l'île en calèche et visitez le fort circulaire de Dun Aengus.

*Nuit au Aran Islands Hotel 3**

Les délices de l'Irlande (suite)

JOUR 5

Inishmore - Clare - Tralee (150 km)

Temps libre dans la matinée et départ d'Inishmore par le ferry de 11h30. L'après-midi, découverte des falaises de Moher, hautes de 214 m et abritant de multiples colonies d'oiseaux. Vous continuerez ensuite vers le comté de Kerry, par le traversier de l'estuaire du Shannon. *Nuit à Ballyseede Castle 4**

JOUR 6

Tralee - Dingle - Killarney (150 km)

Explorez les paysages sauvages et magnifiques de la péninsule de Dingle. Sleahed, tout à l'extrémité de la péninsule, vous offre une vue spectaculaire sur les îles Basket. Visitez la distillerie de Dingle, qui fabrique notamment du whiskey et du gin. *Nuit à Loch Lein Country House 4**

JOUR 7

Le Parc national de Killarney

Randonnez dans les paysages

EXEMPLE DE CIRCUIT PERSONNALISABLE

Contactez nos conseillers pour construire votre voyage sur mesure

spectaculaires du Gap of Dunloe (possibilité de le faire en calèche). Retournez vers Killarney en bateau à moteur à travers ses trois superbes lacs. Terminez l'excursion en douceur avec un délicieux scone et une tasse de thé. *Nuit à Loch Lein Country House 4**

JOUR 8

Kerry - Cork (100 km)

Départ pour le comté de Cork en passant par Mallow. En cours de route, arrêt à Longueville House pour un tour guidé de leur verger et de leur production locale de cidre et Brandy. Tour guidé de la ville de Cork et temps libre au marché « English Market » pour y déguster des produits locaux. *Nuit au Imperial Hotel 4**

JOUR 9

Cork - Dublin (260 km)

Retour à Dublin. Visitez la brasserie Guinness pour parfaire vos connaissances de ce breuvage mythique. Temps libre dans la ville pour effectuer vos derniers achats. Profitez de votre dernière

soirée avec la vie nocturne animée de la capitale irlandaise. *Nuit à Pembroke Townhouse 4**

JOUR 10

Départ

Votre séjour tend à sa fin. Transfert à l'aéroport 2 heures avant le départ pour l'enregistrement des bagages.

POINTS FORTS DE VOTRE SEJOUR

- Visite privée d'une fumerie de saumons
- Clonmacnoise
- L'abbaye de Kylemore
- dégustation d'huîtres dans le Connemara
- L'ambiance de Galway
- Inishmore, la plus grande des îles d'Aran
- Les falaises de Moher
- La péninsule de Dingle et sa distillerie
- Le Gap of Dunloe
- Longueville House et ses vergers
- Cork et l'English Market
- La brasserie Guinness
- Dublin et le Temple Bar

SAISON 2023/24	18 personnes	16 personnes
Basse Saison du 1/04 au 30/04 et du 1/10 au 31/10	2 305€ pp	2 385€ pp
Haute Saison du 1/05 au 30/09	2 385€ pp	2 470€ pp

Les prix indiqués sont sur une base de chambre double / twin. Supplément pour chambre individuelle : prix sur demande. Prix et prestations sous réserve de la disponibilité au moment de la réservation du séjour. Prix nets par personne, non commissionables.



Alainn Tours



Hébergements

Nos coups de cœur

S'il est une chose pour laquelle les Irlandais sont célèbres, c'est leur sens de l'hospitalité. Que vous logiez en B&B ou en château, vous serez reçu comme un ami et traité comme un roi. Chacun de nos partenaires a été soigneusement sélectionné pour la qualité de son accueil, sa localisation, le confort et la propreté des lieux.

Travaillant avec eux depuis de nombreuses années, nous sommes confiants qu'ils vous offriront un séjour inoubliable à vos clients !

Bed & Breakfast

Pour être en contact avec les locaux, quoi de mieux que de séjourner chez eux ! Ici, vous serez logés sous le même toit que les propriétaires, des hôtes reconnus offrant 2 à 5 chambres classées 3*.

D'une gentillesse légendaire, ce sont eux qui vous livreront les secrets des meilleures choses à voir dans leur région !



Hôtels

Pour vous garantir un peu plus d'intimité, sans renoncer pour autant à la chaleur de l'accueil irlandais, nous travaillons avec des hôtels familiaux et de caractère dont la qualité à été testée par nos équipes.

Sympas, confortables et stylés, les hôtels suivants font partie de nos nombreux prestataires préférés :



BIANCONI INN ****

Ce petit hôtel familial et raffiné accueille des visiteurs depuis 150 ans. Les chambres, élégantes et contemporaines, disposent de salles de bain en marbre.



CASTLE HOTEL ***

Situé dans le centre-ville de Dublin, à proximité du quartier de Temple Bar et de O'Connell Street, le Castle Hotel est un établissement de style géorgien élégant et sophistiqué.

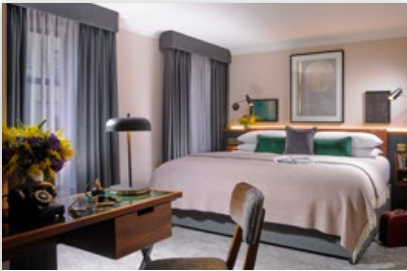

THE ALEX HOTEL ****

Situé en plein coeur de Dublin, cet hôtel présente un style industriel des années 50 inspiré de l'histoire du quartier. Son design aux tons verts, gris et rose poudré lui confère une ambiance relaxante.



THE ARMADA HOTEL ****

Un hôtel moderne et confortable doté de splendides vues maritimes. Sa situation proche de la plage vous permettra de vous balader après un bon dîner ou même d'aller vous baigner.



SANDYMOUNT HOTEL ****

Tout près du stade Aviva, cet hôtel est très bien situé pour visiter la capitale irlandaise tout en étant retiré de l'effervescence du centre-ville. Intérieur classique et moderne.



PEMBROKE TOWNHOUSE ****

Une authentique maison dublinoise du XVIII^e siècle. Parfaitement restaurée, elle offre une élégance unique et le meilleur de l'hospitalité, entre tradition géorgienne et modernité.

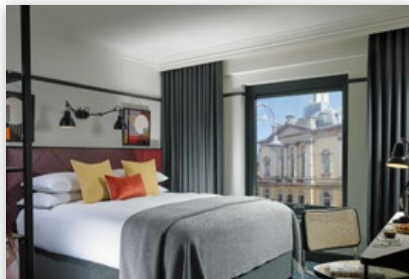

MONT HOTEL ****

Fréquenté autrefois par l'écrivain James Joyce, cet hôtel vient de rouvrir ses portes en 2019 après ses rénovations. Son décor flambant neuf est à la fois contemporain et chaleureux.



GREGANS CASTLE HOTEL ****

Bâti au XVIII^e siècle et entouré d'un magnifique jardin, l'hôtel fait la part belle à sa région, allant de l'art sur les murs aux mets du restaurant. Les chambres, coquettes et sans télévision, invitent à la détente.



DUKES AT QUEENS ***

Situé à 15m de la gare centrale, cet hôtel est idéalement situé pour visiter le centre-ville de Belfast. Les chambres, spacieuses et impeccables offrent un confort moderne.



DAVENPORT HOTEL ****

Avec son décor contemporain récemment refait, cet hôtel boutique insuffle une nouvelle vie à son bâtiment géorgien au cœur de Dublin.



GRAND HOTEL MALAHIDE ****

Situé au bord de la mer et à 10 minutes de l'aéroport, cet hôtel au décor classique dispose d'une piscine, d'un spa et d'un hammam.



BELLBRIDGE HOUSE HOTEL ***

Cet hôtel familial surplombe l'Atlantique, à quelques pas du golf et de la plage. Chaleureux et accueillant, il est parfaitement situé pour profiter des grands espaces alentours.



MARINE HOTEL ***

A 40 min du centre de Dublin et au bord de la mer, cet hôtel offre des chambres tranquilles et confortables avec vue sur la baie. Il possède également une piscine.



LEENANE HOTEL ***

Niché au creux d'un ravissant fjord, cet hôtel familial plein de charme historique fut bâti comme relais poste au XVIII^e siècle. Son restaurant offre une cuisine locale et saisonnière.



RIVERSIDE HOTEL ***

Situé en centre-ville et tout au bord de la rivière, cet hôtel moderne offre des chambres simples et confortables.

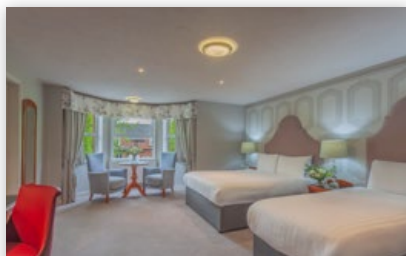

THE MALONE LODGE HOTEL ****

Située dans une rue tranquille à quelques minutes du centre, cette town-house victorienne offre un accueil chic et contemporain.



SILVER TASSIE HOTEL ****

Un hôtel familial et traditionnel, réputé pour son hospitalité. Ses grandes baies vitrées offrent de belles vues sur le paysage bucolique environnant.



NESBITT ARMS HOTEL ***

Cet hôtel boutique fondé en 1838 offre un accueil familial et traditionnel. Son décor floral marie charme ancien et confort moderne.



THE GREEN ****

Avec son intérieur à la fois classique et contemporain, cet hôtel est à la pointe du design moderne. Il surplombe un parc au cœur de la capitale.



THE TWELVE ****

Un superbe hôtel situé au bord de la mer et à quelques minutes de la ville. Ses chambres sont décorées dans un style contemporain et son restaurant sert une cuisine raffinée.



ARAN ISLANDS HOTEL ***

Avec feux de cheminée et ses vues fantastiques sur l'océan, cet hôtel offre tout le confort et l'accueil chaleureux qu'il se doit après une journée sur les îles.



HERBERT PARK HOTEL ****

Cet hôtel élégant et moderne est situé à 100 mètres de la Royal Dublin Society et à 5 minutes à pied de l'Aviva Stadium. Lumineux et spacieux, il offre une belle vue sur le parc Herbert.



LOCH LEIN COUNTRY HOUSE ****

Cette élégante country house près d'un lac offre confort et tranquillité ainsi que des plats traditionnels irlandais dans son restaurant.



IMPERIAL HOTEL CORK ****

Un hôtel luxueux en plein centre-ville, dans un beau bâtiment datant du XIX^e siècle. Il possède aussi un spa.



VICTORIA HOUSE HOTEL ****

Une belle maison de campagne située à proximité du Parc National et à quelques encablures du centre-ville. Les chambres, douillettes, possèdent chacune un décor individuel.



LODGE HOTEL ****

Une excellente base pour explorer la côte nord, cet hôtel offre des chambres d'un style épuré, moderne et confortable.



GLASSHOUSE HOTEL ****

Un emblème architectural local, cet hôtel offre des chambres spacieuses et modernes avec vues sur la rivière en plein centre-ville.



SUMMERHILL HOUSE HOTEL ***

Un joli hôtel de campagne, à 30 min en voiture de Dublin. Son restaurant sert une cuisine locale et de saison.



TORC HOTEL ***

Un hôtel traditionnel irlandais offrant des chambres confortables et un accueil chaleureux.



WELLINGTON PARK HOTEL ****

Un hôtel moderne dans l'un des quartiers branchés de la ville, à quelques minutes à pied de l'université. Les chambres sont confortables et bien équipées.

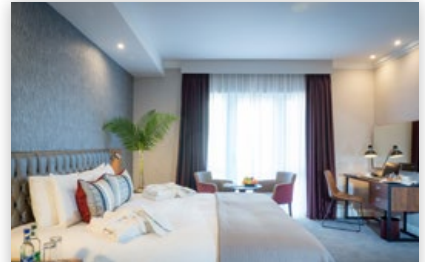

MIDLETON PARK HOTEL ****

Equipé d'une piscine et d'un SPA, cet hôtel de luxe proche de Cork est décoré dans un style chic et moderne.



HOBAN HOTEL ***

Fraîchement rénové, cet hôtel offre un accueil chic et moderne. Ses couleurs vert et bleu antique lui confèrent un petit air rétro.



LANSDOWNE HOTEL ***

Des chambres élégantes et confortables, un accueil chaleureux et une situation tranquille dans la capitale irlandaise.



DUNRAVEN ARMS HOTEL ****

Situé en plein cœur du village d'Adare avec ses charmants cottages aux toits de chaume, cet hôtel est un véritable havre de paix à l'ambiance campagnarde. Il est ouvert depuis 1792.

Demeures de charme, manoirs et châteaux

Captez l'histoire et la splendeur inscrite dans les murs de demeures d'exception.

Élegant, raffiné voire carrément somptueux, chacun des établissements suivants est unique et il vous fera vivre une expérience hors du commun. Le temps d'un séjour ou d'une nuit, laissez-vous transporter dans un univers de rêve.

Ci-dessous, une sélection de nos coups de cœur :



THE MERRION HOTEL *****

C'est en plein centre de Dublin que se trouve cet hôtel parmi les plus luxueux de la capitale. Il arbore un style moderne et élégant dans un bâtiment plein de caractère de type géorgien.



HAYFIELD MANOR *****

Un havre bucolique au cœur de la ville de Cork. Entouré de jardins privés, ce manoir d'ambiance rétro est une propriété familiale et indépendante.



DROMOLAND CASTLE *****

Ce château fut rebâti dans les années 1800 sur un site lié à Brian Boru, l'un des derniers Hauts-rois d'Irlande. Hautement raffiné, il marie charme historique et confort moderne.



ASHFORD CASTLE *****

Dressé sur les rives du Lough Corrib au cœur d'un vaste parc, ce somptueux château offre une hospitalité royale. Son décor antique et opulent vous transportera à une autre époque.

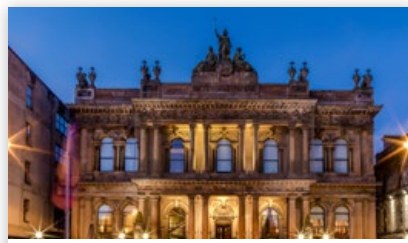

THE MERCHANT HOTEL *****

Coiffé d'un splendide dôme de verre, The Merchant Hotel est une icône du quartier historique de Belfast. Les chambres présentent un style soit victorien ou Art Deco.



LOUGH ERNE RESORT *****

Situé sur une péninsule du Lough Erne, l'hôtel offre des vues imprenables sur le lac et le golf environnant. Ses chambres et lodges modernes ainsi que son spa assurent un séjour relaxant.



THE WESTBURY HOTEL *****

Un prestigieux hôtel de style à la fois moderne et sophistiqué. Son décor fait clin d'œil au chic des années 1930.



K CLUB HOTEL & RESORT *****

Le premier établissement à recevoir la mention AA 5* étoiles rouges en Irlande. Sa renommée est établie aussi bien pour son golf que son hospitalité.



COOPERSHILL HOUSE ****

Entouré d'une forêt, d'un parc à biches et d'une rivière, ce manoir du XVIII^e siècle abrite des chambres vastes et lumineuses et de bons feux de cheminée.



BUSHMILLS INN ****

Cet ancien relais de poste date du XVII^e siècle. Avec ses meubles antiques et ses feux de cheminée, il marie charme d'antan et service de haut standing.



LOUGH INAGH LODGE HOTEL ****

Une demeure confortable proche des rives tranquilles du Lough Inagh. Situé dans une vallée profonde du Connemara, cet hébergement offre un accueil chaleureux dans un cadre de solitude relaxante.



MUSTARD SEED ****

Le Mustard Seed at Echo Lodge, une country house de 16 chambres est un havre de paix qui vous séduira par son accueil et la qualité de sa table dont les ingrédients sont issus de son jardin ou sourcés localement.



MOUNT JULIET *****

Une gracieuse country house géorgienne dans la campagne luxuriante de Kilkenny. Sa tradition d'hospitalité remonte au XVIII^e siècle.



MOUNT FALCON ESTATE

Cachée dans un bois enchanteur, cette élégante demeure gothique victorienne est réputée pour son ambiance romantique : elle fut initialement bâtie comme cadeau de mariage.

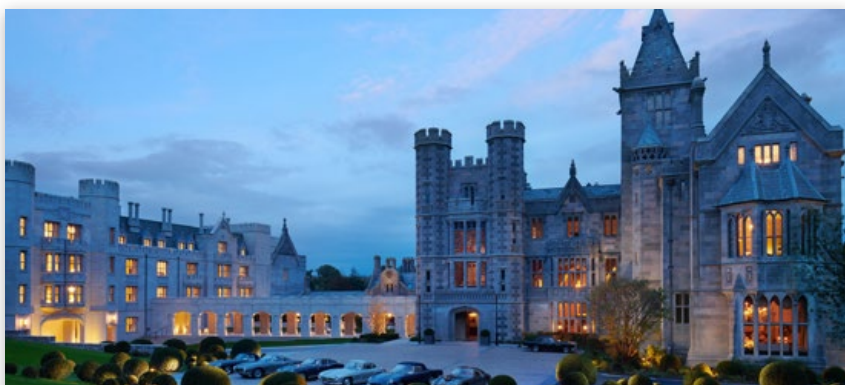

ADARE MANOR *****

Fraîchement restauré, cet éblouissant manoir gothique bâti il y a deux siècles brille à nouveau de mille feux au bord de la rivière Maigue. Il sera l'hôte de la Ryder Cup en 2026.



BALLYSEED CASTLE

Avec ses cheminées de marbres et ses colonnes doriques, ce château offre un cadre luxueux aussi bien qu'un accueil détendu.



GREAT SOUTHERN KILLARNEY ****

Baptisé après l'ancienne compagnie ferroviaire qui ouvrit Killarney au tourisme, ce magnifique hôtel d'époque offre un confort classique et élégant au cœur de la ville.



CULLODEN ESTATE AND SPA *****

Perchée sur une colline surplombant le lac de Belfast et la côte d'Antrim, cette belle demeure gothique a été bâtie avec de la pierre écossaise. Avec son intérieur moderne et velouté, c'est l'un des hôtels les plus distingués d'Irlande du Nord.



CASTLE LESLIE *****

L'un des derniers grands domaines châtelains irlandais resté entre les mains de sa famille propriétaire d'origine. Remplies d'histoires originales, ses chambres possèdent tout le charme et le raffinement d'antan.

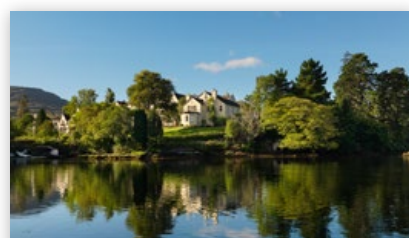

SHEEN FALLS LODGE *****

Surplombant une cascade pittoresque, ce ravissant lodge réunit un style à la fois traditionnel et moderne au cœur de la nature dans la baie de Kenmare.

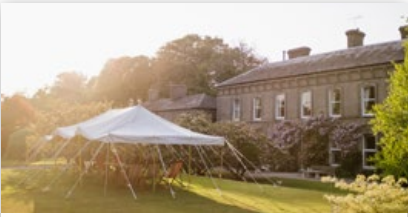

BALLYVOLANE HOUSE

Authentique, originale et enchanteresse, cette country house est une demeure familiale. Entourée de jardins féeriques, elle produit également son propre Gin.



LONGUEVILLE HOUSE ****

Cette country house bâtie en 1720 par une famille d'origine française offre un accueil chaleureux dans un cadre aussi exquis que le cidre et le brandy de ses vergers.



DRUIDS GLEN HOTEL & GOLF RESORT*****

Une pépite luxueuse au cœur d'une nature ravissante. L'intérieur moderne reflète les couleurs chatoyantes des paysages alentours.



BROOKLODGE HOTEL ****

Plus qu'un hôtel, le BrookLodge Hotel de Maccredin se dévoile comme tout village composé de chambres, restaurants et cafés dans le cadre verdoyant du comté de Wicklow.



BALLYNAHINCH CASTLE

Encadré par les montagnes des Twelve Bens et entouré de bois au bord d'un petit loch, ce château incarne toute la magie du Connemara. L'ambiance y est chaleureuse et authentique.



CAHERNANE HOUSE ****

Un ancien relais de poste rénové en country house de luxe aux portes du Parc national de Killarney. Elle offre un cadre serein et immaculé, bercé par les sons de la nature.



BALLYMALOE HOUSE

Situé à Shanagarry, cette country house à la gestion familiale s'étendant sur 300 acres comprend une exploitation agricole, une cuisine primée ainsi qu'une boutique de souvenirs. En 1964, Myrtle et Ivan Allen ont ouvert un restaurant et quelques années plus tard cette superbe demeure a commencé à proposer un hébergement de qualité.



ARDTARA COUNTRY HOUSE ****

Situé en Irlande du Nord, cette country house victorienne offre une hospitalité chaleureuse et authentique. Son restaurant primé fait la part belle aux produits locaux.



BARBERSTOWN CASTLE ****

Ce château datant du 13e siècle marie gracieusement l'architecture du plusieurs époques. Anciennement la demeure d'Eric Clapton, il offre un séjour relaxant ponctué de repas exquis et de vins fins au coin du feu.



BELLEK CASTLE ****

Bâti en 1820, ce château néo-gothique abrite un trésor d'antiquités et de pièces historiques. L'ambiance y est confortable, chaleureuse et informelle.



BUTLER HOUSE ****

Cette maison de ville romantique appartenait autrefois au château de Kilkenny. Ses ravissants jardins offrent un havre unique au cœur de la cité médiévale.



CASHEL HOUSE ****

Dressée au cœur d'un magnifique parc boisés et de superbes jardins donnant sur la baie de Cashel, cette charmante country house du 18e siècle est une base parfaite pour explorer le Connemara.



CARRIG HOUSE ****

Cachée sur les rives du lac Caragh sur l'anneau du Kerry, cette demeure enchanteuse est l'endroit parfait pour s'évader loin de tout, se détendre et profiter du paysage resplendissant alentours.



CURRAREVAGH HOUSE ****

Une gracieuse maison de campagne victorienne, entourée d'un parc de 180 acres de forêt au bord du Lough Corrib dans le Connemara.



DELPHI LODGE ****

Une ravissante country house datant de 1830 et nichée au creu d'une vallée spectaculaire. Avec son vaste domaine naturel, c'est un havre de tranquillité.



ENNISCOE HOUSE ****

Tapie dans les bois au pied de la montagne de Nephin et surplombant Lough Conn, cette grande demeure géorgienne est tenue par la même famille depuis plus de trois siècles.



GLENLO ABBEY *****

Ce superbe manoir du 18e siècle marie charme historique et confort moderne avec style. Les deux anciens wagons de l'Orient-Express qui forment son restaurant offrent une expérience gastronomique unique.



KILLARNEY ROYAL ****

Cet hôtel boutique familial accueille des visiteurs depuis un siècle. Au cœur de Killarney, il est idéalement situé pour profiter de l'ambiance de la ville.



MARLFIELD HOUSE ****

Reconnue comme l'un des hôtels-boutique les plus luxueux de Wexford, cette belle demeure se distingue également par ses pratiques écologiquement durables.



NEWFORGE HOUSE *****

Dotée de vues magnifiques sur les jardins et les champs, cette demeure du 18e siècle a été restaurée avec amour, offrant un accueil chaleureux et en toute tranquillité. Les chambres sont élégantes et garnies de meubles anciens.



RATHMULLAN HOUSE ****

A deux pas d'une plage de sable fin et entourée d'une forêt idyllique, cette ravissante maison surplombe Lough Swilly. Le cadre parfait pour se détendre et se faire plaisir.



ROSLEAGUE MANOR *****

A quelques encablures du Parc National du Connemara, cette charmante maison géorgienne offre des vues superbes sur la baie de Ballinakill.



Alainn Tours





Ecosse



Les autotours



Voyage avec
chauffeur privé



Voyage en
petits groupes



Hébergements

Informations générales

CAPITALE : Edimbourg

SUPERFICIE : 78 782 km²

POPULATION

Environ 5 millions d'habitants

RELIGION

Presbytérienne et catholique

LANGUE

Anglais et gaélique écossais

MONNAIE

Livre sterling

RÉSEAU ROUTIER

Les routes principales sont très bien développées. Les routes secondaires sont parfois étroites mais pleines de charme. En Ecosse, on roule à gauche. Rassurez-vous, après quelques heures au volant vous roulez comme les écossais, mais attention aux moutons !

DÉCALAGE HORAIRE

Le décalage entre la France, la Belgique, la

Suisse et l'Irlande est de 1 heure : lorsqu'il est 20h00 à Edimbourg, il est 21h00 à Paris, Lausanne et Bruxelles. Les montres sont avancées d'une heure à la mi-mars et retardées d'une heure à la fin octobre.

JOURS FÉRIÉS

1 & 2 janvier : nouvel an

25 janvier : Burn's night

7 avril : vendredi saint

10 avril : lundi de Pâques

1 mai

29 mai

7 août

30 novembre : St Andrew's day (la Fête Nationale)

25 décembre : Noël

28 décembre : Boxing day

LE CLIMAT

Les températures ne sont jamais très élevées. L'hiver, bien que rude sur toute la partie nord et nord-ouest du pays, révèle le charme des paysages naturels renommés dans le sud.

TEMPÉRATURES MENSUELLES MOYENNES

Janvier	2 à 7°C
Février	2 à 7°C
Mars	2 à 10°C
Avril	4 à 12°C
Mai	6 à 15°C
Juin	9 à 18°C
Juillet	11 à 19°C
Août	11 à 19°C
Septembre	9 à 17°C
Octobre	6 à 13°C
Novembre	3 à 10°C
Décembre	1 à 8°C

LES FORMALITÉS

PASSEPORT

Un passeport ou une carte d'identité nationale valide est nécessaire pour visiter l'Ecosse. Si la validité de votre carte d'identité a été prolongée automatiquement, renseignez-vous pour les conditions de voyage auprès du site du Gouvernement. Si vous êtes résident mais vous êtes détenteur d'une autre nationalité, veuillez-vous renseigner sur les conditions d'entrée auprès de votre l'ambassade.

CONSULAT HONORAIRE DU CANADA

St-Amable Complex, 1150 Claire Fontaine, Suite 700, Québec, QC G1R 5G4. Tél : (+1) 418 521 3000 <https://www.gov.uk/world/organisations/british-consulate-general-montreal>



**CONSULAT HONORAIRE
DU CANADA EN ECOSSE**

5 St Margarets Road,
Édimbourg EH9 1AZ.
Tél : 0044 (0)7702 359 916
www.canadainternational.gc.ca

**AMBASSADE DE GRANDE
BRETAGNE EN FRANCE**

16 Rue d'Anjou, 75008 Paris,
France. Tél : 0033 1 44 51 31 00
www.gov.uk/world/organisations/
british-embassy-paris.fr

**CONSULAT FRANÇAIS
À EDIMBOURG**

11 Randolph Crescent,
Edinburgh EH3
7TT, UK. Tél : 00 44 131 225 53 66
www.uk.ambafrance.org/

**AMBASSADE DU
ROYAUME-UNI
EN BELGIQUE**

Avenue d'Auderghem
10, 1000 Bruxelles.
Tél : 00 32 2 287 62 11
www.gov.uk/world/
organisations/british-
embassy-brussels

**CONSULAT DE BELGIQUE
À EDIMBOURG**

c/o Expérience Scotland Travel
Services – 2 West Street – Penicuik
EH 26 9DL – Royaume-Uni.
Tél : 0044 1968 679 969
www.unitedkingdom.
diplomatie.belgium.be/fr

**AMBASSADE DU ROYAUME-
UNI
EN SUISSE**

Thunstrasse 50, 3005 Bern, Suisse.
Tél : 0041 31 359 7700
https://www.gov.uk/world/
organisations/british-
embassy-berne

**CONSULAT GÉNÉRAL
DE LA SUISSE À EDIMBOURG**

58/2 Manor Pl, Edinburgh EH3 7EH,
Royaume-Uni. Tél : 00
44 131 225 9313
www.swissembassy.org.uk/

PRATIQUE**HABILLEMENT**

Prévoyez de vous adapter.
Privilégiez les couches que
vous pourrez ajouter ou retirer
selon les changements de
température. Prenez un pull
même en été, un imperméable
pour toute activité à l'extérieur,
des lunettes de soleil, des
chaussures confortables
pour marcher, un parapluie
et de la crème solaire.
Prévoir également un produit
répulsif contre les mites.

LES POURBOIRES

Certains hôtels et restaurants
ajoutent le pourboire à
l'addition ou au menu sous
forme d'un supplément pour
le service, entre 10-12 %. Dans
les pubs, les commandes se
passent souvent au bar et le
pourboire n'est pas nécessaire
mais toujours apprécié.

NOURRITURE

L'Ecosse propose une
gastronomie pour tous.
Que vous soyez végétarien,
végan, ou même intolérant
à certains aliments, les
restaurants et pubs proposent
toujours des plats adaptés.

**RETRAIT D'ARGENT /
PAIEMENT**

Vous pouvez retirer de l'argent
aux nombreux ATM (distributeurs
de billets) qui se trouvent dans
toutes les villes. Les banques
ouvrent du lundi au vendredi
de 10h00 à 16h00, en général.
Les bureaux de poste sont
généralement ouverts du
lundi au vendredi entre 09h00
et 13h00 et de 14h00 à 17h30.
Samedi : demi-journée

**INTERNET / TÉLÉPHONE
CELLULAIRE**

Le Wi-Fi en Ecosse est plutôt
bon dans les hôtels et B&B
dans tout le pays. De plus, vous

trouverez du Wi-Fi gratuit dans
la plupart des pubs, cafés et
attractions touristiques.

Si vous comptez vous servir de
votre téléphone cellulaire, vérifiez
auprès de votre opérateur si le
roaming en Ecosse est compris
dans votre abonnement et
quels sont les tarifs pour les
appels et les données.
Si vous possédez un téléphone
débloqué, un iPad, Android
ou autre appareil GSM /
UMTS, vous pouvez obtenir
une carte SIM avec données
prépayées dans de nombreux
magasins et supermarchés.

ÉLECTRICITÉ

Le courant est de 240 V
- Vous aurez besoin d'un
adaptateur 110V/240V.

**SANTÉ &
SÉCURITÉ****SANTÉ**

Aucune précaution particulière
n'est requise. Il est conseillé de
prendre une assurance santé
avec rapatriement médical
via une assurance de voyage.
Munissez-vous d'une trousse à
pharmacie pour le voyage et
emportez vos médicaments
habituels en bagage à main,
avec une liste complète de
vos prescriptions en vigueur.

SÉCURITÉ

L'Ecosse est un pays sûr. Faites
néanmoins attention dans
les grandes villes comme
Edimbourg ou Glasgow : fermez
vos sacs, veillez sur vos affaires
personnelles et surveillez bien
vos appareils photos lorsque
vous êtes entourés de personnes.
Ne laissez rien d'apparent dans
vos véhicules de location dans
tous les endroits de visites
même les plus reculés..

Vols en direction de l'Écosse

Au départ du Québec, vous trouverez des vols de Montréal ou via Toronto pour Edimbourg ou Glasgow.

Le vol Toronto-Édimbourg dure environ 6.5 heures et le vol Londres-Édimbourg environ 1 heure. D'autres vols sont proposés via les États Unis par Delta Airlines, American Airlines, United Airlines et British Airways.



Tél. 1 888 247 2262
Visitez aircanada.com

Montréal (YUL) – Edimbourg (EDI)..... Via Toronto (YYZ) ou Londres (LHR) ou Francfort (FRA)

Montréal (YUL) – Glasgow (GLA) Via Toronto (YYZ) ou Londres (LHR) ou Francfort (FRA)

Toronto (YYZ) – Edimbourg (EDI)..... **Vol direct** (juin à octobre)

Toronto (YYZ) – Glasgow (GLA)..... **Vol direct** (juin à octobre)



Tél. 1 888 247 2262
Visitez airtransat.com

Toronto (YYZ) – Glasgow (GLA) **Vol direct**

Montréal (YUL) – Glasgow (GLA) Via Toronto (YYZ)



Tél. 1 888 247 2262
Visitez westjet.com

Montréal (YUL) – Glasgow (GLA) Via Halifax (YHZ) (mai à octobre)

Toronto (YYZ) – Edimbourg (EDI) Via Halifax (YHZ) (juin à octobre)

Toronto (YUL) – Glasgow (GLA)..... Via Halifax (YHZ) (mai à octobre)



LA VITRINE DU MEILLEUR DE L'ÉCOSSE

Luxury Scotland réunit le meilleur de l'hospitalité écossaise. Notre collection exclusive est essentiellement constituée de propriétés privées allant d'impressionnants manoirs et châteaux à des hôtels modernes en centre-ville.

Depuis la France

Des vols directs opèrent entre Edimbourg et Bordeaux, Béziers, Carcassonne, Grenoble, Lyon, Marseille, Bâle-Mulhouse, Nantes, Nice, Paris, Toulouse et Bergerac.

Des vols directs relient Glasgow aux villes de Bordeaux, Marseille, Paris et Biarritz. Aberdeen est atteignable par vol direct depuis Paris.



Paris (CDG) - Edimbourg (EDI)

Paris (CDG) - Glasgow (GLA) *via Amsterdam (AMS)*

Paris (CDG) - Aberdeen (ABZ) *via Amsterdam (AMS)*

Paris (CDG) - Inverness (INV) *via Amsterdam (AMS)*



Béziers (BZR) - Edimbourg (EDI)

Bordeaux (BOD) - Edimbourg (EDI)

Carcassonne (CCF) - Edimbourg (EDI)

Marseille - Edimbourg (EDI)

Nantes (NTE) - Edimbourg (EDI)

Toulouse (TLS) - Edimbourg (EDI)



Paris (ORY) - Edimbourg (EDI)



Grenoble (GNB) - Edimbourg (EDI)

Lyon (LYS) - Edimbourg (EDI)

Nice (NCE) - Edimbourg (EDI)

Paris (CDG) - Edimbourg (EDI)

Bordeaux (BOD) - Glasgow (GLA)

Marseille (MRS) - Glasgow (GLA)

Paris (CDG) - Glasgow (GLA)

Bâle-Mulhouse(BSL) - Edimbourg (EDI)



Bergerac (EGC) - Edimbourg (EDI)

Paris (CDG) - Edimbourg (EDI)

Biarritz (BIQ) - Glasgow (GLA)

Depuis la Suisse

Des vols directs opèrent entre Genève et Edimbourg, Glasgow et Aberdeen. Au départ de Zürich, des vols opèrent vers Edimbourg.







Une liaison directe opère également entre Edimbourg et Bâle-Mulhouse avec Easyjet.

	Zürich (ZRH) - Edimbourg (EDI)
	Genève (GVA) - Edimbourg (EDI)
	Genève (GVA) - Inverness (INV) <i>via London-Heathrow (LHR)</i>
	Genève (GVA) - Aberdeen (ABZ) <i>via London-Heathrow (LHR)</i>
	Genève (GVA) - Edimbourg (ABZ) <i>via London-Heathrow (LHR)</i>
	Genève (GVA) - Edimbourg (EDI) fin programme vols : fin mars
	Genève (GVA) - Glasgow (GLA)
	Genève (GVA) - Aberdeen (ABZ)
	Bâle-Mulhouse(BSL) - Edimbourg (EDI)
	Zürich (ZRH) - Edimbourg (EDI)

Depuis la Belgique

Des vols directs opèrent entre Edimbourg et Bruxelles, Charleroi et Luxembourg.

Glasgow est atteignable par vol direct depuis Charleroi.

	Bruxelles (BRU) - Edimbourg (EDI)
	Charleroi (CRL) - Edimbourg (EDI)
	Charleroi (CRL) - Glasgow (GLA)
	Luxembourg (LUX) - Edimbourg (EDI) <i>via London-Gatwick (LGW)</i>
	Luxembourg (LUX) - Glasgow (GLA) <i>via London-Gatwick (LGW)</i>
	Bruxelles (BRU) - Aberdeen (ABZ) <i>via Amsterdam (AMS)</i>
	Bruxelles (BRU) - Inverness <i>via Amsterdam (AMS)</i>
	Luxembourg (LUX) - Aberdeen (ABZ) <i>via Amsterdam (AMS)</i>
	Luxembourg (LUX) - Inverness <i>via Amsterdam (AMS)</i>
	Luxembourg (LUX) - Edimbourg (EDI) <i>via Amsterdam (AMS)</i>
	Luxembourg (LUX) - Glasgow (GLA) <i>via Amsterdam (AMS)</i>
	Luxembourg (LUX) - Edimbourg (EDI) <i>via London City Airport (LCY)</i>
	Luxembourg (LUX) - Aberdeen (ABZ) <i>via London City Airport (LCY)</i>



	Autoroute
	Route nationale
	Route principale
	Chemin de fer
	Car-ferry
	Ferry pour piétons
	Aéroport international
	Aéroport régional
	Gare terminus trains couchettes

0 10 20 30 40 milles
0 10 20 30 40 kilomètres

© Collins Bartholomew Ltd 2019



The contents of this publication are believed correct at the time of printing. Nevertheless the publisher nor the copyright holder can accept responsibility for errors or omissions, changes in the detail given per any expense or not thereby caused. The representation of roads, track or footpath is no evidence of a right of way.

Les voitures de location

Laissez Alainn Tours s'occuper des formalités de location

Notre équipe travaille en étroite collaboration avec ses loueurs prestataires (Budget et Entreprise particulièrement, parfois Hertz ou Europcar), pour assurer un service attentionné et le meilleur rapport qualité-prix.



SONT INCLUS dans toutes nos locations de véhicule

- Kilométrage illimité (Unlimited mileage)
- Assurance tous risques (CDW - Collision Damage Waiver)
- Assurance au tiers (TPI - Third Party Insurance)
- Assurance vol du véhicule (TP Theft Protection),
- VAT (TVA) et taxes aéroports



L'ESPRIT TRANQUILLE avec l'option rachat de franchise

Pour simplifier encore plus les réservations, nous offrons à vos clients une promotion avec l'option rachat de franchise.



OPTIONS SUPPLÉMENTAIRES

- Boîte de vitesses automatique
- Siège bébé (baby seat)
- Conducteur supplémentaire (Additional Driver)
- Rachat de franchise (Excess Waiver)
- Les frais d'abandon auprès d'une autre agence de location (One Way fee)
- Tous autres suppléments spécifiques à chaque loueur et contractés sur place (GPS, Satnav...)



LES CONDITIONS Permis de conduire

Tout conducteur doit être titulaire d'un permis de conduire en cours de validité, depuis au moins 24 mois, parfois plus selon la compagnie de location. Des suppléments peuvent s'appliquer pour toute personne ne pouvant répondre de cette spécificité.

Âge minimum et maximum

Diverses restrictions d'âge s'appliquent selon les loueurs et les catégories de véhicules. En règle générale, l'âge minimal est de 25 ans et l'âge maximal est de 75 ans (ou plus moyennant présentation d'une attestation).

Dépôt de garantie

A la réception du véhicule, un acompte de sécurité sera débité de la carte du conducteur principal. La somme sera créditée au retour du véhicule en des conditions satisfaisantes. Les paiements cash ne sont pas acceptés. Tous les loueurs acceptent les cartes de crédit et, en général, sans conditions particulières par rapport aux assurances couvertes par vos cartes. Les cartes de débit ne sont pas acceptées. Les cartes de crédit doivent être au nom du conducteur principal.



Opel Corsa
ECONOMIQUE



Opel Astra
COMPACTE



Opel Insignia
STANDARD



Audi A4
PREMIUM



Ford Galaxy
MINIVAN 7 PLACES



Opel Vivaro
MINIVAN 9 PLACES





Alainn Tours



Les autotours en Ecosse

Saisissez le volant de votre voiture de location et partez sillonner les routes magiques de l'Ecosse en toute liberté !

D'Edimbourg aux Hébrides en passant par les Highlands, découvrez ses villes, ses côtes et ses vallées. A travers les prairies, au bord de l'océan ou au sommet des cols de montagne les plus spectaculaires, explorez un paysage incroyable !

Pour s'assurer que le circuit autotour que nous créons pour vous reçoive les meilleures critiques de la part de vos clients, nous mettons en place un programme sur mesure comprenant hébergements, véhicules, carnet de voyage et circuits. Tous sont sélectionnés avec soin afin de leur permettre de saisir au mieux ce qui fait de l'Ecosse un pays aussi merveilleux à visiter

Dans les pages suivantes, découvrez une sélection parmi nos meilleurs itinéraires en autotour.





🕒 **Durée du séjour**
10 jours / 9 nuits



🏠 **À partir de**
960€ par personne

✈️ **Aéroports d'arrivée et de départ :** Edimbourg

Inclus dans le prix

- 9 nuits en B&B 3 ou 4* de qualité supérieure
- 9 petits déjeuners écossais
- Location d'une voiture en catégorie compacte ou minivan pour 9 jours (voir p. 70)
- Visite d'Edimbourg avec un guide francophone
- Croisière sur le Loch Ness
- Carnet de voyage personnalisé
- Carte routière de l'Ecosse
- Assistance téléphonique 7j/7 en français

Les incontournables de l'Ecosse

Captez la vitalité d'Edimbourg, visitez des châteaux mystérieux, explorez la vallée du whisky et parcourez les plus beaux paysages des Highlands.

JOUR 1

Edimbourg

Suivez les pas d'un guide francophone à la découverte de la capitale écossaise. Arpentez l'imposant château, le palais de Holyrood et le Royal Mile. Le soir, profitez de l'ambiance typique des pubs et laissez-vous tenter par un haggis, le plat local. *Nuit en B&B*

JOUR 2

Edimbourg - Argyll (180 km)

Longez la rive ouest du Loch Lomond pour vous rendre en Argyll, région caractérisée par ses nombreuses îles et ses paysages brutes et magnifiques. Après avoir visité le château d'Inveraray, résidence familiale du 13ème duc d'Argyll, continuez le long du Loch Fyne et goûtez à ses fruits de mer réputés. *Nuit en B&B*

JOUR 3

Cowal ou Kintyre (150 km)

Les péninsules du Sud de l'Ecosse regorgent de beautés naturelles ponctuées de ruines, de pierres dressées et de petits châteaux. Empruntez les petites routes de campagne ou single track pour découvrir tout ce qui fait le charme de ces régions côtières sauvages et isolées. *Nuit en B&B*

JOURS 4

Argyll - les Highland de l'ouest (120 km)

Traversez Glencoe, le plus célèbre glen d'Ecosse où le clan Campbell massacra le clan MacDonald sur ordre du roi d'Angleterre en 1692. Tapi au pied de Ben Nevis, la plus haute montagne de Grande-Bretagne, Fort William offre une excellente base pour les activités de plein air. *Nuit en B&B*



JOUR 5

Arisaig et Mallaig (180 km)

Longez la voie ferrée vers le pittoresque viaduc de Glenfinnan. Le train des Jacobites, rendu célèbre par le film Harry Potter, y circule deux fois par jour. Admirez les splendides paysages naturels le long de la route et promenez-vous dans les jolis villages côtiers d'Arisaig et Mallaig, d'où vous verrez les îles Hébrides à l'horizon. *Nuit en B&B*

JOUR 6

Les Highlands de l'ouest - Speyside (100 km)

Partez sur les traces de monstres légendaires avec une croisière sur le mythique Loch Ness, surplombé par le château d'Urquhart. A défaut d'apercevoir Nessie, rendez visite à la colonie de dauphins vivant dans l'estuaire de la Moray. *Nuit en B&B*

JOUR 7

Speyside

Surnommée la vallée du whisky, la région réunit plus de la moitié des distilleries de single malt écossais encore en activité. Dégustez un dram de l'uisge-beatha, ou eau-de-vie, puis rejoignez Craigellachie pour découvrir comment sont fabriqués les précieux tonneaux. *Nuit en B&B*

JOUR 8

Speyside - Perthshire (120 km)

La région du Perthshire concentre l'essence de l'Ecosse. Visitez le château de Blair Atholl, siège de

la seule armée privée d'Europe. Promenez-vous dans le village de Pitlochry, qui a conservé tout son charme d'antan. Un petit atelier y fabrique des bijoux à base de bruyère écossaise. *Nuit en B&B*

JOUR 9

Saint Andrews (160km)

Visitez l'élégant village de Saint Andrews, réputé pour son université et ses parcours de golf légendaires. Respirez l'air maritime dans les petits ports de pêches le long de la côte et dégustez-y un bon fish & chips. *Nuit en B&B*

JOUR 10

Perthshire - Edimbourg et départ (110 km)

Votre séjour tend à sa fin. En fonction de l'horaire de votre vol de retour, traversez le Parc national des Trossachs. RDV à l'aéroport deux heures avant le départ pour la restitution de votre véhicule et l'enregistrement des bagages.



POINTS FORTS DE VOTRE SEJOUR

- Edimbourg, son château, le palais de Holyrood et le Royal Mile
- Les châteaux d'Inveraray et Blair Atholl
- La péninsule de Cowal ou Kintyre
- La vallée de Glencoe
- La splendeur des Highlands
- Le viaduc de Glenfinnan (le train d'Harry Potter)
- Loch Ness
- La vallée du whisky
- Pitlochry
- Saint Andrews

EXEMPLE DE CIRCUIT PERSONNALISABLE

Contactez nos conseillers pour construire votre voyage sur mesure

SAISON 2023/24	2 personnes	4 personnes
Basse Saison du 1/04 au 30/04 et du 01/10 au 31/10	1 045€ pp	960€ pp
Moyenne Saison du 1/05 au 30/06	1 125€ pp	1045€ pp
Haute Saison du 1/07 au 30/09	1 180€ pp	1 070€ pp

Les prix indiqués sont sur une base de chambre double / twin. Supplément pour chambre individuelle : prix sur demande. Prix et prestations sous réserve de la disponibilité au moment de la réservation du séjour. Prix nets par personne, non commissionables.



Les Highlands en famille

Explorez des châteaux mystérieux, longez des lacs étincelants et découvrez de nombreuses activités



Durée du séjour
10 jours / 9 nuits



À partir de
1 045€ par personne



Aéroports d'arrivée et de départ : Edimbourg

Inclus dans le prix

- 9 nuits en hôtels 3 et 4* de charme
- 9 petits déjeuners écossais
- Location d'une voiture en catégorie compacte ou minivan pour 9 jours (voir p. 70)
- Croisière sur le Loch Ness
- Carnet de voyage personnalisé
- Carte routière de l'Ecosse
- Assistance téléphonique 7j/7 en français

JOUR 1

Edimbourg – les Trossachs (100 km)

Avec ses lacs scintillants, ses pics escarpés et ses forêts majestueuses, le parc réunit l'essence des Highlands. Découvrez le village de Stirling et son château du XII^e siècle dominant la campagne alentour. En route, faites un arrêt au Falkirk Wheel, un ascenseur rotatif pour bateaux unique au monde. *Nuit au Poppies Hotel 3**

JOUR 2

Le Parc national des Trossachs (50 km)

Niché au cœur des Trossachs, le splendide Loch Katrine invite à la détente. Sa beauté a séduit aussi bien le poète Walter Scott que la reine Victoria d'Angleterre. Faites le tour du lac à vélo, ou traversez-le en bateau à vapeur avant de revenir en pédalant. *Nuit au Poppies Hotel 3**

JOUR 3

Les Trossachs – Argyll (140 km)

Longez la rive ouest du Loch Lomond pour vous rendre en Argyll, région caractérisée par ses nombreuses îles et ses paysages bruts et magnifiques. Visitez le château d'Inveraray, résidence familiale du 13^e duc d'Argyll. *Nuit au Inveraray Inn 3**

JOUR 4

La péninsule de Kintyre (140 km)

Les péninsules du Sud de l'Ecosse regorgent de beautés naturelles ponctuées de ruines, de pierres

EXEMPLE DE CIRCUIT PERSONNALISABLE

Contactez nos conseillers pour construire votre voyage sur mesure

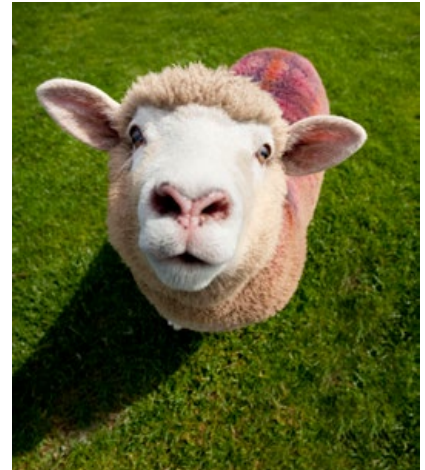

dressées et de petits châteaux. Empruntez les petites routes de campagne ou single track pour découvrir tout ce qui fait le charme de ces régions côtières sauvages et isolées. *Nuit au Inveraray Inn 3**

JOUR 5

Argyll - l'île de Mull (120 km)

Prenez le ferry depuis le port d'Oban (la capitale du fish & chips !) pour rejoindre Mull, grande île de la région des Hébrides Intérieures. Ramassez des coquillages ou sculptez des châteaux sur ses plages de sable fin. Promenez-vous dans les rues colorées de Tobermory, la ville principale. *Nuit au Bellachroy Hotel 3**

JOUR 6

L'île de Mull

L'île de Mull possède une faune rare et spectaculaire : une balade en mer vous permettra d'apercevoir des aigles, des phoques, des loutres, des dauphins et parfois des baleines. L'île propose plusieurs randonnées adaptées pour les familles. Possibilité de faire un tour en poney. *Nuit au Bellachroy Hotel 3**

JOUR 7

L'île de Mull - Aviemore (190 km)

Quittez l'île de Mull en ferry puis roulez à travers les magnifiques paysages des Highlands en direction du Parc national des Cairngorms. Mettez-vous à

l'affût de martres, blaireaux et autres animaux sauvages au Speyside Wildlife Center. *Nuit au Boat Country Inn 4**

JOUR 8

Aviemore (140 km)

Partez sur les traces de monstres légendaires avec une croisière sur le mythique Loch Ness, surplombé par le château d'Urquhart. A défaut d'apercevoir Nessie, rendez-vous à Chanonry Point, dans l'estuaire de la Moray, pour observer des dauphins. *Nuit au Boat Country Inn 4**

JOUR 9

Aviemore - Perthshire (120 km)

Plongez-vous dans la vie des Celtes d'autrefois au Scottish Crannog Centre, vers Loch Tay. Les enfants pourront tester divers artisanats sous la direction d'animateurs costumés. Promenez-vous dans le charmant

village de Pitlochry pour découvrir comment fonctionne une échelle à saumons. *Nuit au Moulin Inn 3**

JOUR 10

Perthshire - Edimbourg et départ (110 km)

Votre séjour tend à sa fin. RDV à l'aéroport deux heures avant le départ pour la restitution de votre véhicule et l'enregistrement des bagages.

POINTS FORTS DE VOTRE SEJOUR

- Le Parc national des Trossachs
- Loch Katherine à vélo
- Les châteaux de Sterling et Inveraray
- La péninsule de Kintyre
- L'île de Mull
- Croisière sur le Loch Ness
- Le Speyside Wildlife Centre
- Le Scottish Crannog Centre
- Pitlochry

SAISON 2023/24	2 personnes	4 personnes
Basse Saison du 1/04 au 30/04 et du 01/10 au 31/10	1 085€ pp	1 045€ pp
Moyenne Saison du 1/05 au 30/06	1 265€ pp	1 195€ pp
Haute Saison du 1/07 au 30/09	1 345€ pp	1 290€ pp

Les prix indiqués sont sur une base de chambre double / twin. Supplément pour chambre individuelle : prix sur demande. Prix et prestations sous réserve de la disponibilité au moment de la réservation du séjour. Prix nets par personne, non commissionables.



La grande boucle écossaise

Châteaux, paysages spectaculaires et distilleries de whisky : découvrez l'Ecosse dans toute sa splendeur et sa diversité depuis Edimbourg jusqu'aux grands espaces du nord des Highlands.

 **Durée du séjour**
15 jours / 14 nuits



 **À partir de**
1 855€ par personne

 **Aéroports d'arrivée et de départ :** Edimbourg

Inclus dans le prix

- 6 nuits en B&B 3* et 4* de qualité supérieure
- 7 nuits en hôtel 3* et 4* de charme
- 1 nuit dans la luxueuse country house Kinloch House 5*
- 14 petits déjeuners écossais
- Location d'une voiture en catégorie compacte ou minivan pour 14 jours (voir p. 70)
- Croisière sur le Loch Ness
- Visite d'Edimbourg avec un guide francophone
- Carnet de voyage personnalisé
- Carte routière de l'Ecosse
- Assistance téléphonique 7j/7 en français

JOUR 1

Edimbourg

Suivez les pas de votre guide francophone à la découverte de la capitale écossaise. Arpentez l'imposant château, le palais d'Holyrood et le Royal Mile. Faites une halte dans un pub pour déguster une bière locale ou un whisky et laissez-vous tenter par un haggis, le plat local. *Nuit au Haymarket Hotel 3**

JOUR 2

Edimbourg - les Trossachs (80 km)

Avec ses lacs scintillants, ses pics escarpés et ses forêts majestueuses, le Parc national des Trossachs est souvent décrit comme les Highlands en miniature. Découvrez le village de Stirling et son château du XII^{ème} siècle dominant la campagne alentour. *Nuit en B&B*

JOUR 3

Le Parc national des Trossachs

Niché au cœur des Trossachs, le splendide Loch Katrine invite à la détente. Sa beauté a séduit

aussi bien le poète Walter Scott que la reine Victoria d'Angleterre. Suivez leurs traces avec un tour en bateau à vapeur ou faites le tour du lac à vélo. *Nuit en B&B*

JOUR 4

Trossachs - Argyll (180 km)

Longez la rive ouest du Loch Lomond pour vous rendre en Argyll, région caractérisée par ses nombreuses îles et ses paysages bruts et magnifiques. Après avoir visité le château d'Inveraray, résidence familiale du XIII^{ème} duc d'Argyll, continuez le long du Loch Fyne et goûtez à ses fruits de mer réputés. *Nuit en B&B*

JOUR 5

Cowal ou Kintyre (150 km)

Les péninsules du Sud de l'Ecosse regorgent de beautés naturelles ponctuées de ruines, de pierres dressées et de petits châteaux. Empruntez les petites routes de campagne ou single track pour découvrir tout ce qui fait le charme de ces régions côtières sauvages et isolées. *Nuit en B&B*

JOUR 6**Argyll - les Highlands de l'ouest (120 km)**

Traversez Glencoe, le plus célèbre glen d'Ecosse où le clan Campbell massacra le clan MacDonald sur ordre du roi d'Angleterre en 1692. Tapi au pied de Ben Nevis, la plus haute montagne de Grande Bretagne, Fort William offre une excellente base pour les activités de plein air. *Nuit au Creag Mhor Lodge 4**

JOUR 7**Arisaig et Mallaig (180 km)**

Longez la voie ferrée vers le pittoresque viaduc de Glenfinnan. Le train des Jacobites, rendu célèbre par le film Harry Potter, y circule deux fois par jour. Admirez les splendides paysages naturels le long de la route et promenez-vous dans les jolis villages côtiers d'Arisaig et Mallaig, d'où vous verrez les îles Hébrides à l'horizon. *Nuit au Creag Mhor Lodge 4**

JOURS 8**Les Highlands de l'ouest - Plockton (140 km)**

Faites un crochet par la péninsule d'Applecross sur l'une des routes les plus vertigineuses d'Ecosse. A Plockton, embarquez pour quelques heures avec un pêcheur local à la rencontre d'une colonie de phoques. Goûtez aux délicieux poissons ou fruits de mer dans l'un des restaurants locaux. *Nuit au Plockton Hotel 3**

JOUR 9**L'île de Skye (200 km)**

Avec ses lumières changeantes et ses superbes routes panoramiques, l'île de Skye est le joyau des Hébrides. Les eaux de Nest Point sont un lieu de rencontre de cétacés. Promenez-vous autour de Storr (au nord de Portree) et suivez la route vers les Cuillins pour capter la splendeur unique des paysages. *Nuit au Plockton Hotel 3**

JOUR 10**Plockton - les Highlands du nord (120 km)**

Cap vers Ullapool. Dans cette partie de l'Ecosse, les montagnes sont encore plus hautes, les vallées plus

vastes, les lacs plus profonds et les routes plus sinueuses. Admirez les paysages époustouflants du Glen Torridon et de la route vers Lochinver. Une sortie en mer depuis le port de Gairloch vous permettra peut-être d'apercevoir des baleines et des dauphins. *Nuit en B&B*

JOUR 11**Lochinver (80 km)**

Longez les étroites routes de la North Coast 500, ondulant entre les collines balayées par les nuages et les rayons de lumière. Les plages aux eaux turquoise n'ont rien à envier à celles des Seychelles ! Rendez-vous au port de pêche de Lochinver pour déguster d'exquises tourtes faites maison. *Nuit en B&B*

JOUR 12**Les Highlands du Nord - Speyside (130 km)**

Partez sur les traces de monstres légendaires avec une croisière sur le mythique Loch Ness, surplombé par le château d'Urquhart. A défaut d'apercevoir Nessie, rendez visite à la colonie de dauphins vivant dans l'estuaire de la Moray, vers Inverness, la capitale culturelle des Highlands. *Nuit au Tigh Na Sgiath Hotel 4**

JOUR 13**Speyside (50 km)**

Surnommée la vallée du whisky, la région réunit plus de la moitié des distilleries de single malt écossais encore en activité. Dégustez un dram d'uisge-beatha, ou eau-de-vie, puis rejoignez Craigellachie pour découvrir comment sont fabriqués les précieux tonneaux. *Nuit au Tigh Na Sgiath Hotel 4**

JOUR 14**Speyside - Perthshire (120 km)**

Visitez le château de Glamis, situé au cœur de plusieurs légendes locales. Promenez-vous dans le village de Pitlochry qui a conservé tout son charme d'antan. Un petit atelier y fabrique des bijoux à base de bruyère écossaise. *Nuit à Kinloch House 5**

JOUR 15**Perthshire - Edimbourg et départ (110 km)**

Votre séjour tend à sa fin. RDV à l'aéroport 2 heures avant le départ pour la restitution de votre véhicule et l'enregistrement des bagages.

 **POINTS FORTS DE VOTRE SEJOUR**

- Edimbourg, son château, le palais de Holyrood et le Royal Mile
- Le Parc national des Trossachs
- Les châteaux de Sterling, Inveraray et Glamis
- Les péninsules de Cowal ou Kintyre
- la vallée de Glencoe
- Le viaduc de Glenfinnan (le train d'Harry Potter)
- l'île de Skye
- La splendeur des Highlands
- Loch Ness
- La vallée du whisky
- Pitlochry

EXEMPLE DE CIRCUIT PERSONNALISABLE

Contactez nos conseillers pour construire votre voyage sur mesure

SAISON 2023/24	2 personnes	4 personnes
Basse Saison du 1/04 au 30/04 et du 01/10 au 31/10	1 870€ pp	1 855€ pp
Moyenne Saison du 1/05 au 30/06	2 060€ pp	1 955€ pp
Haute Saison du 1/07 au 30/09	2 145€ pp	1 965€ pp

Les prix indiqués sont sur une base de chambre double / twin. Supplément pour chambre individuelle : prix sur demande. Prix et prestations sous réserve de la disponibilité au moment de la réservation du séjour. Prix nets par personne, non commissionables.



🕒 **Durée du séjour**
8 jours / 7 nuits



🏠 **À partir de**
935 € par personne

✈️ **Aéroports d'arrivée et de départ :** Edimbourg

Inclus dans le prix

- 7 nuits en B&B 3 ou 4* de qualité supérieure
- 7 petits déjeuners écossais
- Location d'une voiture en catégorie compacte ou minivan pour 7 jours (voir p. 70)
- Visites des distilleries Glenturret, Aberlour, Glenlivet, Royal Lochnagar, Edradour, la fabrique de tonneaux à Craigellachie, tour en bateau à vapeur sur le lac Katrine ou balade de 2 heures en vélo, les châteaux de Stirling, Castle Fraser et Glamis ainsi que le Scotch Whisky Expérience à Edimbourg.
- Carnet de voyage personnalisé
- Carte routière de l'Ecosse
- Assistance téléphonique 7j/7 en français

La route du whisky

Parcourez les splendides paysages de l'Ecosse en goûtant à l'uisge-beatha, ou eau de vie, dans son milieu naturel.

JOUR 1

Edimbourg - Les Trossachs (190 km)

Avec ses lacs scintillants, ses pics escarpés et ses forêts majestueuses, le Parc national des Trossachs incarne l'essence des Highlands. Découvrez le village de Stirling et son superbe château du XII^{ème} siècle. Visitez Glenturret, la plus vieille distillerie d'Ecosse et inventrice du whisky Famous Grouse. *Nuit en B&B*

JOUR 2

Les Trossachs

Niché au cœur des Trossachs, le splendide Loch Katrine invite à la détente. Sa beauté a séduit aussi bien le poète Walter Scott que la reine Victoria d'Angleterre. Suivez leurs traces avec un tour en bateau à vapeur ou faites le tour du lac à vélo. *Nuit en B&B*

JOUR 3

Les Trossachs - Speyside (190 km)

Surnommé la vallée des whiskys, Speyside réunit plus de la moitié des distilleries de single malt écossais encore en activité. Savourez les arômes du whisky Aberlour, l'un des plus fameux d'Ecosse. Rejoignez la société Speyside Cooperage à Craigellachie pour découvrir comment sont fabriqués les précieux tonneaux. *Nuit en B&B*

JOUR 4

Speyside

Prenez un bol d'air dans le splendide Parc national des Cairngorms, parsemé de lochs, de pics rocheux et de vastes landes avant de rejoindre la célèbre distillerie Glenlivet. L'après-midi, admirez la vue depuis l'imposante tour de Castle Fraser. *Nuit en B&B*



JOUR 5

Speyside - Perthshire (100 km)

Ballater est le seul village « royal » d'Ecosse comme l'attestent les nombreux écussons qui ornent les façades. La reine séjourne régulièrement à proximité dans son château de Balmoral. La distillerie de Lochnagar est par ailleurs la seule à détenir un mandat royal. *Nuit en B&B*

JOUR 6

Pitlochry

Le petit village de Pitlochry a conservé tout son charme d'antan. Dégustez un dram de whisky à la distillerie artisanale d'Edradour, la plus petite d'Ecosse. Franchissez le seuil du château de Glamis, qu'on dit hanté par un monstre ! *Nuit en B&B*

JOUR 7

Perthshire - Edimbourg (110 km)

Imprégné de l'ambiance unique d'Edimbourg le long du Royal Mile. Enfin, parachevez votre connaissance de l'uisge-beatha avec un tour et une dégustation au Scotch Whisky Experience, qui possède la plus

grande collection de whisky écossais au monde. *Nuit en B&B*

JOUR 8

Départ

Votre séjour tend à sa fin. RDV à l'aéroport deux heures avant le départ pour la restitution de votre véhicule et l'enregistrement des bagages.

EXEMPLE DE CIRCUIT PERSONNALISABLE

Contactez nos conseillers pour construire votre voyage sur mesure



POINTS FORTS DE VOTRE SEJOUR

- Les distilleries Glenturret, Aberlour, Glenlivet, Royal Lochnagar et Edradour
- Le Scotch Whisky Experience
- Les châteaux de Stirling, Fraser et Glamis
- Le Parc national des Trossachs
- Loch Lomond & Loch Katherine
- Le Parc national des Caingorms
- Pitlochry

SAISON 2023/24	2 personnes	4 personnes
Basse Saison du 1/04 au 30/04 et du 01/10 au 31/10	960€ pp	935€ pp
Moyenne Saison du 1/05 au 30/06	1 015€ pp	975€ pp
Haute Saison du 1/07 au 30/09	1 070€ pp	1 015€ pp

Les prix indiqués sont sur une base de chambre double / twin. Supplément pour chambre individuelle : prix sur demande. Prix et prestations sous réserve de la disponibilité au moment de la réservation du séjour. Prix nets par personne, non commissionables.



Durée du séjour
8 jours / 7 nuits

À partir de
740€ par personne

Aéroports d'arrivée et de départ : Edimbourg

Inclus dans le prix

- 5 nuits en B&B 3* et 4* de qualité supérieure
- 2 nuits en hôtel 3* de charme
- 7 petits déjeuners écossais
- Location d'une voiture en catégorie compacte ou minivan pour 7 jours (voir p. 70)
- Carnet de voyage personnalisé
- Carte routière de l'Ecosse
- Assistance téléphonique 7j/7 en français

Sur les traces d'Outlander

Transportez-vous dans l'univers de Claire & Jamie au cœur des magnifiques paysages des Highlands.

JOUR 1

Edimbourg

Après avoir posé vos valises, allez voir la majestueuse Hopetoun House qui sert de demeure seigneuriale au duc de Sandringham. Selon votre heure d'arrivée, visitez également le château de Blackness, surplombant le Firth of Forth, qui sert de décor au quartier général de Black Jack Randall. *Nuit au Frederick House Hotel 3**

JOUR 2

Edimbourg - Les Trossachs (80 km)

Longez la voie ferrée de Bo'ness et Kinneil Railway transformée en gare ferroviaire de Londres où Claire et Frank se font leurs adieux. Vous arriverez ensuite dans la région des Trossachs

en passant par la Callendar House, transformé en manoir Bellhurst, la maison du duc de Sandringham. *Nuit en B&B*

JOUR 3

Le Parc national des Trossachs (70 km)

A quelques kilomètres de Callander vous trouverez le château de Doune, résidence des Mackenzie. Respirez l'air pur aux abords du Loch Katrine qui a inspiré le poète Sir Walter Scott. *Nuit en B&B*

EXEMPLE DE CIRCUIT PERSONNALISABLE

Contactez nos conseillers pour construire votre voyage sur mesure



JOUR 4

Les Trossachs – Glencoe (140 km)

Revivez le générique de la série en arrivant au cœur de la vallée écossaise mondialement connue : Glencoe. A Fort William, vous pourrez peut-être encore ressentir l'âme des rebelles jacobites qui ont planté leur étendard en 1745 près du Glenfinnan Monument. *Nuit en B&B*

JOUR 5

Fort William – Grampians (180 km)

Après avoir longé le fameux Loch Ness, montez jusqu'à Beaulieu, près d'Inverness, fief du Ian Fraser. C'est sur les terres sacrées de Clava Cairns que Diana Gabaldon a trouvé son inspiration pour ses romans et où l'on peut voir Claire passer d'une époque à l'autre. *Nuit en B&B*

JOUR 6

Grampians (50 km)

Visitez le Highland Folk Museum où ont été tournées les scènes situées au 18e siècle. Captez la splendeur de la nature écossaise par une balade dans le magnifique Parc national des Cairngorms. *Nuit en B&B*

JOUR 7

Grampians – Fife (160 km)

Sur la route, faites étape à Tibbermore Church où fut filmé le procès des sorcières. Les ruines du château d'Aberdour ont servi de monastère dans la saison 1. Enfin, visitez le port de Dysart, alias le port français du Havre, où Jamie et Claire s'échappent de France. *Nuit au Inn at Lathones 3**

JOUR 8

Fife – Edimbourg et départ (70 km)

Votre séjour tend à sa fin. RDV à l'aéroport deux heures avant le départ pour la restitution de votre véhicule et l'enregistrement des bagages.



POINTS FORTS DE VOTRE SEJOUR

- Hopetoun House, demeure du duc de Sandringham
- Blackness Castle, demeure de Black Jack Randall
- Callender House, manoir du duc de Sandringham
- Le Parc national des Trossachs
- Doune Castle, demeure du clan Mackenzie
- La vallée de Glencoe
- Beaulieu, fief du clan Fraser
- Le cercle de pierre de Clava cairns
- Le Highland Folk Museum
- Le Parc national des Cairngorms
- Tibbermore Church
- Le port de Dysart

SAISON 2023/24	2 personnes	4 personnes
Basse Saison du 1/04 au 30/04 et du 01/10 au 31/10	755€ pp	740€ pp
Moyenne Saison du 1/05 au 30/06	825€ pp	795€ pp
Haute Saison du 1/07 au 30/09	850€ pp	825€ pp

Les prix indiqués sont sur une base de chambre double / twin. Supplément pour chambre individuelle : prix sur demande. Prix et prestations sous réserve de la disponibilité au moment de la réservation du séjour. Prix nets par personne, non commissionables.



Durée du séjour
10 jours / 9 nuits



À partir de
1 045€ par personne

Aéroports d'arrivée et de départ : Edimbourg

Inclus dans le prix

- 5 nuits en B&B 3* et 4* de qualité supérieure
- 4 nuits en hôtel 3* de charme
- Location d'une voiture en catégorie compacte ou minivan pour 9 jours (voir p. 70)
- Visite d'Edimbourg avec un guide francophone
- Carnet de voyage personnalisé
- Carte routière de l'Ecosse
- Assistance téléphonique 7j/7 en français

Randonnée dans les Highlands

Longez des pics escarpés, des côtes sauvages et des vallées spectaculaires dans le paradis des marcheurs.

JOUR 1

Edimbourg

Suivez les pas d'un guide francophone à la découverte de la capitale écossaise. Arpentez l'imposant château, le palais de Holyrood et le Royal Mile. Faites une halte dans un pub pour déguster une bière locale ou un whisky et laissez-vous tenter par un haggis, le plat local.
*Nuit au Haymarket Hotel 3**

JOUR 2

Edimbourg - Fort William (233km)

Traversez Glencoe, le plus célèbre glen d'Ecosse où le clan Campbell massacra le clan MacDonald sur ordre du roi d'Angleterre en 1692. Longez le sentier balisé vers son petit lac serein et ses rives boisées, contrastant avec les montagnes sauvages et spectaculaires

du glen. *Nuit en B&B*

Randonnée : Glencoe Lochan trail / 2.5km / 1.5 heures / facile

JOUR 3

Ben Nevis

Suivez un sentier de montagne jusqu'au cirque sous la magnifique face Nord de Ben Nevis, offrant de superbes vues sur son imposant précipice. La route inclut certains des plus beaux paysages rocheux de Grande Bretagne. *Nuit en B&B*
Randonnée : La face Nord de Ben Nevis et Allt a' Mhuillin 10.25km/4 heures/modéré

JOUR 4

Fort William - L'île de Skye (144km)

Longez la route côtière pour des vues époustouflantes sur les lochs, montagnes et plages



sablonneuses de la baie d'Arisaig avant d'embarquer pour l'île de Skye sur le ferry de Mallaig à Armadale. Admirez les vues sensationnelles depuis le Quiraing, une icône de l'Ecosse. *Nuit en B&B Randonnée : The Quiraing Hill Circuit / 6.5km / 4 heures / modéré*

JOUR 5

L'île de Skye

La randonnée démarre avec une vue fabuleuse sur les gorges de Lealt suivi d'une montée douce vers un loch pittoresque et vers l'arrêt de Trotternish. Le circuit comporte plusieurs points d'intérêts historique avec les vestiges du chemin de fer. *Nuit en B&B Randonnée : Loch Cuithir et le Diatomite railway / 11km / 3 heures / facile*

JOUR 6

L'île de Skye

Une randonnée exquise le long des côtes isolées et à travers brumes et légendes locales. Traversez les villages déserts de Suinish et Boreraig, vidés durant Les Clearances, lorsque de nombreux Ecosais furent expulsés de leurs terres au profit de l'élevage. *Nuit en B&B Randonnée : Boreraig et Suinish, the Cleared Coast / 16.5km / 5 heures/modéré*

JOUR 7

L'île de Skye - Pitlochry (264km)

Quittez l'île de Skye en traversant le pont routier. Visitez le château d'Eilan Donan près de Kyle of Lochalsh et Fort Augustus, avec ses vues spectaculaires sur Loch Ness. Dégustez un dram

de whisky dans l'une des plus petites distilleries d'Ecosse, Edradour. *Nuit au Moulin Inn 3**

JOUR 8

Pitlochry

Ben Vrackie est une ascension populaire surplombant Pitlochry. Le sommet offre d'excellents points de vue et le sentier, bien tracé, passe dans des bois, des landes et à côté du Loch a' Choire. Deux extensions sont possibles pour rallonger la marche. *Nuit au Moulin Inn 3* Randonnée : Ben Vrackie / 4.75km / 4 heures/modéré*

JOUR 9

Pitlochry - Edimbourg (112km)

Explorez le château d'Edimbourg, le palais de Holyrood ou pourquoi pas les catacombes avec un tour fantôme. Gravissez le sommet rocheux d'Arthur's Seat, surplombant la ville. Le vaste parc qui l'entoure offre une oasis de nature au milieu de l'agitation urbaine. *Nuit au Haymarket Hotel 3* Randonnée : Arthur's Seat et Holyrood Park / 4.75km / 4 heures / modéré*

JOUR 10

Edimbourg

Votre séjour tend à sa fin. RDV à l'aéroport 2 heures avant le départ pour la restitution de votre véhicule et l'enregistrement des bagages.



POINTS FORTS DE VOTRE SEJOUR

- Edimbourg, son château, le palais de Holyrood et le Royal Mile
- Arthur's Seat
- La vallée de Glencoe
- Ben Nevis, la plus haute montagne de Grande-Bretagne
- L'île de Skye
- La distillerie Edradour
- Pitlochry
- Ben Vrackie

EXEMPLE DE CIRCUIT PERSONNALISABLE

Contactez nos conseillers pour construire votre voyage sur mesure

SAISON 2023/24	2 personnes	4 personnes
Basse Saison du 1/04 au 30/04 et du 01/10 au 31/10	1 155€ pp	1 045€ pp
Moyenne Saison du 1/05 au 30/06	1 195€ pp	1 085€ pp
Haute Saison du 1/07 au 30/09	1 235€ pp	1 125€ pp

Les prix indiqués sont sur une base de chambre double / twin. Supplément pour chambre individuelle : prix sur demande. Prix et prestations sous réserve de la disponibilité au moment de la réservation du séjour. Prix nets par personne, non commissionables.



 **Durée du séjour**
8 jours / 7 nuits



 **À partir de**
1 635€ par personne

 **Aéroports d'arrivée et de départ :** Edimbourg

Inclus dans le prix

- 7 nuits en hôtels 3 et 4* de charme
- 7 petits déjeuners écossais
- Location d'une voiture en catégorie compacte ou minivan pour 7 jours (voir p. 70)
- Green fees pour les parcours de Jubilee, Crail, Stonehaven, Spey Valley et Gleneagles
- Carnet de voyage personnalisé
- Carte routière de l'Écosse
- Assistance téléphonique 7j/7 en français

Escapade au royaume du golf

Foulez les greens de légende à Saint Andrews, Stonehaven, Speyside et dans le Perthshire.

JOUR 1

Edimbourg – Saint Andrews (80km)

A votre arrivée, mettez le cap vers le berceau du golf. Entouré de très belles plages, Saint Andrews est une ville élégante et pittoresque. Son Old course est fréquenté par de nombreuses célébrités telles que Tiger Woods et Sean Connery.
*Nuit au Old Manor Hotel 4**

JOUR 2

Saint Andrews

Créé sur une étroite bande de terre entre le New Course et la mer, le parcours de 12 trous se présente dans une configuration considérée comme le test le plus difficile pour un golfeur à Saint Andrews. Il fut créé en 1897 pour le jubilé de la Reine Victoria.
*Nuit au Old Manor Hotel 4**
Parcours : Jubilee – Links, 18 Trous, 6164 mètres, par 72

JOUR 3

Saint Andrews

Le septième golf le plus vieux du monde existe depuis 1786. Son ravissant parcours, bien conservé, offre des vues magnifiques sur la mer. Il inclut plusieurs coups difficiles dont des PAR 3 au sommet de falaises abruptes et des PAR 4 aux tees perchés en haut de collines. Après la partie, promenez-vous dans le joli petit port de Crail, empli de cottages de pêcheur typiques.
*Nuit au Old Manor Hotel 4**
Parcours : Crail –Links, 18 trous, 4882 mètres, par 72

JOUR 4

Saint Andrews – Aberdeenshire (100 km)

Journée libre pour découvrir la région d'Angus. Parcourez les magnifiques glens qui

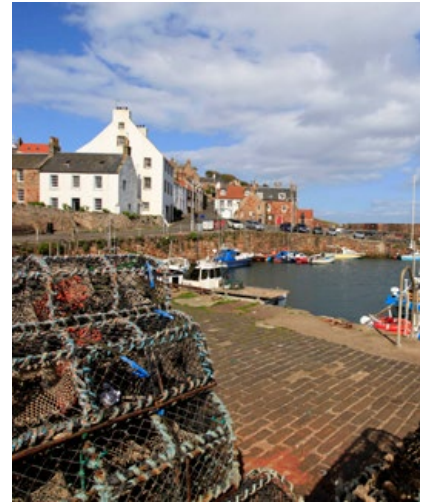

caractérisent son paysage et visitez le château de Glamis, situé au cœur de plusieurs légendes locales. *Nuit au Maryculter House Hotel 4**

JOUR 5
Aberdeenshire - Speyside (170 km)

Situé dans un cadre spectaculaire au sommet d'une falaise, ce parcours donne vue sur la mer et sur Stonehaven. Relativement court (5465m), il pose cependant un vrai défi aux joueurs de tous niveaux avec ses trous situés au-dessus d'un profond ravin et de hautes falaises. *Nuit au Fairwinds Hotel 3**
Parcours : Stonehaven - Links, 18 trous, 4666 mètres, par 66

JOUR 6
Speyside

Le golf de Spey Valley est un parcours de championnat qui serpente à travers d'anciennes forêts de pins calédoniens le long de la rivière Spey. Il n'est pas rare d'y apercevoir des cerfs, des écureuils et des balbuzards pêcheurs. Son trou n° 5 est officiellement le plus long en Ecosse à 635 mètres. L'après-midi, explorez le Parc national des Cairngorms ou visitez l'une des nombreuses distilleries de whisky locales. *Nuit au Fairwinds Hotel 3**
Parcours : Spey Valley-Parklands, 18 trous, 6260 mètres, par 72

JOUR 7
Speyside - Perthshire (100km)

Doté d'un tracé splendide, le parcours du roi a vu jouer les plus grands golfeurs au fil de son histoire. On y trouve de nombreux trous très exigeants rehaussés visuellement par des points d'eau. Les paysages spectaculaires du Perthshire méritent le détour ainsi que le charmant village de Pitlochry. *Nuit au Pine Tree Hotel 3**
Parcours : The King's Course, Links, 18 trous, 6111 mètres, par 70

JOUR 8
Perthshire - Edimbourg et départ (110 km)

Votre séjour tend à sa fin. RDV à l'aéroport 2 heures avant le départ pour la restitution de votre véhicule et l'enregistrement des bagages.

 **POINTS FORTS DE VOTRE SEJOUR**

- Les parcours de **St. Andrews, Crail, Stonehaven, Spey Valley et Gleneagles**
- **Saint Andrews**
- **Le petit port de Crail**
- **Le château de Glamis**
- **Le Parc national des Cairngorms**
- **La vallée du whisky**
- **Pitlochry**
- **La vallée du whisky**
- **Le Royal Deeside, Ballater & Balmoral**
- **Pitlochry**

EXEMPLE DE CIRCUIT PERSONNALISABLE

Contactez nos conseillers pour construire votre voyage sur mesure

SAISON 2023/24	2 personnes	4 personnes
Basse Saison du 1/04 au 30/04 et du 01/10 au 31/10	1 635€ pp	1 675€ pp
Moyenne Saison du 1/05 au 30/06	1 840€ pp	1 855€ pp
Haute Saison du 1/07 au 30/09	1 965€ pp	2 035€ pp

Les prix indiqués sont sur une base de chambre double / twin. Supplément pour chambre individuelle : prix sur demande. Prix et prestations sous réserve de la disponibilité au moment de la réservation du séjour. Prix nets par personne, non commissionables.



Durée du séjour
8 jours / 7 nuits



À partir de
2 185€ par personne

Aéroports d'arrivée et de départ : Edimbourg

Inclus dans le prix

- 6 nuits en hôtel 3 et 4* de charme
- 1 nuit au luxueux country house Lands of Loyal 4* dans le Perthshire
- 7 petits déjeuners Écossais
- Transferts aller-retour entre l'aéroport et Edimbourg et entre Edimbourg et l'agence de location de voiture
- Location d'une voiture de collection de type MORGAN pour 6 jours (voir p.70)
- Carnet de voyage personnalisé
- Carte routière de l'Écosse
- Assistance téléphonique 7j/7 en français

Road trip écossais en voiture de collection

Parcourez les splendides routes des Highlands au volant d'un véhicule d'exception et en séjournant dans des établissements supérieurs.

JOUR 1

Edimbourg

Promenez-vous dans la capitale écossaise à la découverte de ses monuments historiques et ses quartiers classés au patrimoine de l'UNESCO. Finissez la journée dans l'ambiance des pubs typiques du centre. *Nuit à l'hôtel Du Vin 4**

JOUR 2

Edimbourg - les Trossachs (80 km)

Après une prise en main chez le loueur, partez en direction du splendide Parc national des Trossachs au volant de votre voiture de collection. Découvrez le village de Stirling et son château du XIIème siècle dominant la campagne alentour. *Nuit à l'hôtel Lake of Menteith 3**

JOUR 3

Argyll (180 km)

Sillonnez le Parc national des Trossachs sur les routes sinueuses entre les splendides lacs Long, Fyne, Awe et Etive. Visitez les charmants villages d'Inveraray et d'Oban, blottis au fond de la baie de Kerrera. *Nuit à l'hôtel Lake of Menteith 3**

JOUR 4

les Trossachs - les Grampians (150 km)

Cap au nord vers la région des Grampians. C'est en Écosse que se trouve le plus grand Parc national du Royaume-Uni, le massif des Cairngorms. Ses glens spectaculaires et ses routes vallonnées sont à couper le souffle. *Nuit au Culdearn House hotel 4**



JOUR 5

Speyside (100 km)

Surnommée la vallée du whisky, la région réunit plus de la moitié des distilleries de single malt écossais encore en activité. Dégustez un dram d'uisge-beatha, ou eau-de-vie, puis rejoignez Craigellachie pour découvrir comment sont fabriqués les précieux tonneaux. *Nuit au Culdearn House hotel 4**

JOUR 6

Grampians - Perthshire (140 km)

Visitez le château de Blair Atholl, siège de la seule armée privée d'Europe. Promenez-vous dans le village de Pitlochry qui a conservé tout son charme d'antan. Un petit atelier y fabrique des bijoux à base de bruyère écossaise. *Nuit au manoir Lands of Loyal 4**

JOUR 7

Perthshire - Stirling- Edimbourg (150 km)

Poursuivez votre road trip vintage encore quelques heures dans les paysages ravissants du Perthshire avant de restituer votre véhicule à Stirling. Reliez

Edimbourg en taxi puis promenez-vous le long du Royal Mile ou visitez le palais royal de Holyrood. *Nuit à l'hôtel Du Vin 4**

JOUR 8

Départ

Votre séjour tend à sa fin. RDV à l'aéroport 2 heures avant le départ pour l'enregistrement des bagages.

EXEMPLE DE CIRCUIT PERSONNALISABLE

Contactez nos conseillers pour construire votre voyage sur mesure

POINTS FORTS DE VOTRE SEJOUR

- Edimbourg, son château, le palais de Holyrood et le Royal Mile
- Les châteaux de Stirling et de Blair
- Le Parc national des Trossachs
- Le Parc national des Cairngorms
- La vallée du whisky
- Pitlochry

SAISON 2023/24	2 personnes	4 personnes
Basse Saison du 1/04 au 30/04 et du 01/10 au 31/10	2 185€ pp	-
Haute Saison du 1/05 au 30/09	2 475€ pp	-

Les prix indiqués sont sur une base de chambre double / twin. Supplément pour chambre individuelle : prix sur demande. Prix et prestations sous réserve de la disponibilité au moment de la réservation du séjour. Prix nets par personne, non commissionables.



🕒 **Durée du séjour**
8 jours / 7 nuits



🏠 **À partir de**
2 955€ par personne

✈️ **Aéroports d'arrivée et de départ :** Edimbourg

Inclus dans le prix

- 6 nuits en hôtels, country house et châteaux 4 et 5* de charme
- 1 nuit dans la luxueuse Kinloch House 5* avec repas compris le soir d'arrivée
- 7 petits déjeuners écossais
- Location d'une voiture de catégorie premium pour 7 jours (voir p.70)
- Visite d'Edimbourg avec un guide francophone
- Carnet de voyage personnalisé
- Carte routière de l'Ecosse
- Assistance téléphonique 7j/7 en français

Elégance d'Ecosse

Découvrez le charme de l'Ecosse au fil des demeures d'exception dans la capitale, dans des villages authentiques et dans les paysages majestueux des Highlands.

JOUR 1

Edimbourg

Suivez les pas de votre guide francophone à la découverte de la capitale écossaise. Visitez l'imposant château, le palais de Holyrood et le Royal Mile. Captez l'ambiance dans l'un des pubs typiques et laissez-vous tenter par un haggis, le plat local.

*Nuit au Balmoral Hotel 5**

JOUR 2

Edimbourg - Les Trossachs (80 km)

Avec ses lacs scintillants, ses pics escarpés et ses forêts majestueuses, le Parc national des Trossachs est souvent décrit comme les Highlands en miniature. Découvrez le village de Stirling et son château du XIII^{ème} siècle dominant la campagne alentour. *Nuit au Roman Camp 4**

JOUR 3

Les Trossachs - Fort William (130 km)

Traversez Glencoe, le plus célèbre glen d'Ecosse où le clan Campbell massacra le clan MacDonalld sur ordre du roi d'Angleterre en 1692. Explorez les splendides paysages des Highlands autour de Fort William, un paradis pour les grimpeurs et randonneurs. *Nuit au Inverlochy Castle 5**

JOUR 4

La péninsule d'Ardnamurchan (100 km)

Franchissez le Loch Linnhe à bord du petit ferry depuis Onich pour découvrir la péninsule d'Ardnamurchan et son littoral offrant de magnifiques vues sur les Hébrides. Moins fréquentée, cette partie de l'Ecosse fascine par sa beauté naturelle et sauvage. *Nuit au Inverlochy Castle 5**



JOUR 5

Fort William – Speyside – Cairngorms (150 km)

Promenez-vous sur les rives du mythique Loch Ness avant de rejoindre le Speyside. Surnommée la vallée du whisky, la région réunit plus de la moitié des distilleries de single malt écossais encore en activité. Dégustez un dram d'uisge-beatha, ou eau-de-vie, dans son milieu d'origine. *Nuit au Fife Arms 5**

JOUR 6

Deeside (140 km)

Explorez les paysages magnifiques du Royal Deeside et ses nombreux châteaux. Visitez Ballater, le seul village « royal » d'Écosse comme l'affichent les écussons ornant de nombreuses façades. La reine d'Angleterre réside parfois non loin de là dans son château de Balmoral. *Nuit au Fife Arms 5**

JOUR 7

Cairngorms – Perthshire (100 km)

Visitez le château de Blair, siège de la seule armée privée d'Europe. Promenez-vous dans le village de Pitlochry qui a conservé tout son charme d'antan. Un petit atelier y fabrique des bijoux à base de bruyère écossaise. *Nuit à Kinloch House 5**

JOUR 8

Perthshire – Edimbourg et départ (110 km)

Votre séjour tend à sa fin. Selon l'horaire de votre vol de retour, faites un arrêt au Falkirk Wheel, un ascenseur rotatif pour bateaux unique au monde.

RDV à l'aéroport deux heures avant le départ pour la restitution de votre véhicule et l'enregistrement des bagages.

EXEMPLE DE CIRCUIT PERSONNALISABLE

Contactez nos conseillers pour construire votre voyage sur mesure



POINTS FORTS DE VOTRE SEJOUR

- Les parcours de St. Andrews, Crail, Stonehaven, Spey Valley et Gleneagles
- Saint Andrews
- Le petit port de Crail
- Le château de Glamis
- Le Parc national des Cairngorms
- La vallée du whisky
- Pitlochry
- La vallée du whisky
- Le Royal Deeside, Ballater & Balmoral
- Pitlochry

SAISON 2023/24	2 personnes	4 personnes
Basse Saison du 1/04 au 30/04 et du 01/10 au 31/10	3 270€ pp	2 955€ pp
Moyenne Saison du 1/05 au 30/06	3 395€ pp	3 105€ pp
Haute Saison du 1/07 au 30/09	3 465€ pp	3 135€ pp

Les prix indiqués sont sur une base de chambre double / twin. Supplément pour chambre individuelle : prix sur demande. Prix et prestations sous réserve de la disponibilité au moment de la réservation du séjour. Prix nets par personne, non commissionables.



Alainn Tours



Voyage avec chauffeur privé en Ecosse

Voyager en Ecosse avec un chauffeur privé est une expérience magique.

Dès votre arrivée, vous embarquerez pour votre tour personnalisé. L'Ecosse regorge de paysages enchanteurs, de décors inégalés et de petites routes atypiques que vous admirerez quotidiennement depuis le confort de votre véhicule de luxe conduit par votre chauffeur personnel.

Séjournerez dans les meilleurs hôtels, manoirs et châteaux, au cœur des Highlands ou des plus belles villes d'Ecosse.

Avec un circuit avec chauffeur privé, votre confort est assuré. L'itinéraire, au rythme modéré, est entièrement pensé et préparé pour vous. Du début à la fin de votre séjour, vous serez pris en charge par un chauffeur courtois, professionnel et spécialiste de la destination.

C'est un voyage unique qui vous fera découvrir l'Ecosse autrement.



 **Durée du séjour**
8 jours / 7 nuits

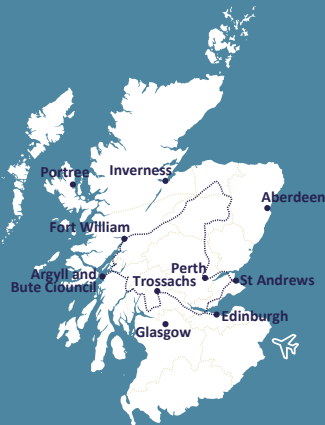

 **À partir de**
3 725€ par personne

 **Aéroports d'arrivée et de départ :** Edimbourg

Inclus dans le prix

- 7 nuits en hôtels et country houses 4* et 5* de charme
- 7 petits déjeuners écossais
- Location d'un véhicule de luxe avec chauffeur privé pour 8 jours
- Visite d'Edimbourg avec un guide francophone
- Croisière sur le Loch Ness
- Carnet de voyage personnalisé
- Assistance téléphonique 7 J / 7 en français

L'art de vivre écossais

D'Argyll à Speyside en passant par Edimbourg, découvrez la magie de l'Écosse à bord d'un véhicule de luxe et en séjournant dans des hébergements d'exception.

JOUR 1

Edimbourg

Accueil par votre chauffeur à l'aéroport et installation à votre hôtel. Suivez les pas de votre guide francophone à la découverte de la capitale écossaise. Arpentez l'imposant château et le Royal Mile. Profitez de votre soirée pour dîner dans un pub local. *Nuit à l'Hôtel du Vin 4**

JOURS 2

Edimbourg - Les Trossachs (80 km)

Avec ses lacs scintillants, ses pics escarpés et ses forêts majestueuses, le parc est réputé réunir l'essence des Highlands en

miniature. Découvrez le village de Stirling et son château du XII^e siècle dominant la campagne alentour. *Nuit au Roman Camp 4**

JOUR 3

Le Loch Lomond et l'Argyll (120 km)

Longez la rive ouest du Loch Lomond pour vous rendre en Argyll, région caractérisée par ses nombreuses îles et ses paysages bruts et magnifiques. Après avoir visité le château d'Inveraray, résidence familiale du 13^{ème} duc d'Argyll, continuez le long du Loch Fyne et goûtez à ses fruits de mer réputés. *Nuit au Roman Camp 4**



L'art de vivre écossais (suite)

JOUR 4

Les Trossachs – Speyside (150 km)

Partez sur les traces de monstres légendaires avec une croisière sur le mythique Loch Ness, surplombé par le château d'Urquhart. A défaut d'apercevoir Nessie, rendez visite à la colonie de dauphins vivant dans l'estuaire de la Moray, vers Inverness, la capitale culturelle des Highlands. *Nuit au Boath House 4**

JOUR 5

Speyside (150 km)

Surnommée la vallée du whisky, la région réunit plus de la moitié des distilleries de single malt écossais encore en activité. Dégustez un dram de l'uisge-beatha, ou eau-de-vie, puis rejoignez Craigellachie pour découvrir comment sont fabriqués les précieux tonneaux. *Nuit au Boath House 4**

JOUR 6

Speyside – Perthshire (120 km)

Visitez le château de Glamis, situé au cœur de plusieurs légendes locales. Promenez-vous dans le village de Pitlochry qui a conservé

tout son charme d'antan. Un petit atelier y fabrique des bijoux à base de bruyère écossaise. *Nuit et repas à Kinloch House 5**

JOUR 7

Saint Andrews (90 km)

Visitez l'élégant village de Saint Andrew, réputé pour son université et ses parcours de golf légendaires. Respirez l'air maritime dans les petits ports de pêches le long de la côte et dégustez-y un bon fish & chips. *Nuit à Kinloch House 5**

JOUR 8

Perthshire – Edimbourg (110 km)

Votre séjour tend à sa fin. Votre chauffeur vous conduira à l'aéroport deux heures avant votre envol pour l'enregistrement de vos bagages.



POINTS FORTS DE VOTRE SEJOUR

- Edimbourg, son château et le Royal Mile
- Le Parc national des Trossachs
- Les châteaux de Sterling, Inveraray et Glamis
- Croisière sur le Loch Ness
- La vallée des whiskys
- Pitlochry
- Saint Andrews

EXEMPLE DE CIRCUIT PERSONNALISABLE

Contactez nos conseillers pour construire votre voyage sur mesure

SAISON 2023/24	2 personnes	4 personnes
Basse Saison du 1/04 au 30/04 et du 01/10 au 31/10	6 215€ pp	3 725€ pp
Haute Saison du 1/05 au 30/09	6 300€ pp	3 835€ pp

Les prix indiqués sont sur une base de chambre double / twin. Supplément pour chambre individuelle : prix sur demande. Prix et prestations sous réserve de la disponibilité au moment de la réservation du séjour. Prix nets par personne, non commissionables.



 **Durée du séjour**
8 jours / 7 nuits



 **À partir de**
5 155€ par personne

 **Aéroports d'arrivée et de départ :** Edimbourg

Inclus dans le prix

- 6 nuits en hôtels de luxe 5*
- 1 nuit en château historique 5*
- 1 repas la première soirée du séjour
- 7 petits déjeuners écossais
- Location d'un véhicule de luxe avec chauffeur privé pour 8 jours
- Visite d'Edimbourg avec un guide francophone
- Green fees pour les parcours de Torrance, Jubilee, Carnoustie, The King's course et The Queen's course
- Visites privées aux distilleries Kingsbarn et Blair Atholl
- Admission au Scotch Whisky Experience
- Votre carnet de voyage personnalisé
- Assistance téléphonique 7 J / 7 en Français

La route du whisky et du golf

Peaufinez votre swing sur les parcours les plus fameux du berceau du golf. Séjournez dans des établissements somptueux. Dégustez les single malt de distilleries renommées, conduits par votre chauffeur privé.

JOUR 1

Edimbourg - Saint Andrews (80 km)

Accueil par votre chauffeur à l'aéroport avant de rejoindre Saint Andrews. Nommé après un ancien gagnant de la Ryder Cup, le parcours Torrance entoure l'hôtel avant de descendre sur le littoral, utilisant les principes des links de St-Andrews. Après la partie, dégustez un dram de whisky lors d'une visite privée de la distillerie de Kingsbarn, avant votre repas servi à l'hôtel.

*Nuit au Fairmont Hotel 5**

Parcours : Torrance - Links, 18 Trous 6434 mètres/par 72

JOUR 2

Saint Andrews

Le site se situe au sommet d'une falaise dominant la ville de St Andrews. Le parcours entoure l'hôtel, dans un cadre exceptionnel avec de magnifiques points de vue. La dimension et le profil des greens montrent qu'il faut savoir, ici, bien putter.

*Nuit au Fairmont Hotel 5**

Parcours : Jubilee - Links, 18 Trous, 6164 mètres/par 72



La route du whisky et golf (suite)

JOUR 3

Saint Andrews

Disputez une partie sur le parcours historique des championnats à Carnoustie, hôte renommé du championnat Open et du championnat Alfred Dunhill. Considéré comme étant l'un des parcours les plus difficiles des îles britanniques, et même du monde, le parcours est à couper le souffle. **Nuit au Fairmont Hotel 5***
Parcours : Carnoustie Championship Course -Links, 18 Trous, 6346 mètres/par 72

JOUR 4

Saint Andrews – Pitlochry (90 km)

Explorez les quartiers historiques de Saint Andrews puis mettez le cap sur le château de Glamis, au cœur de plusieurs légendes locales. Poursuivez vers Pitlochry pour une visite de la pittoresque distillerie de Blair Atholl et une dégustation de leur single malt réputé. **Nuit à Fonab Castle 5***

JOUR 5

Pitlochry – Gleneagles (71km)

The Kings Course est magnifiquement sculpté au cœur d'une campagne riche d'arbres, de buissons et de collines. Il demande de l'exigence et de la technique. Sa qualité essentielle étant la variété de ses trous : l'art sera alors de choisir le bon club pour chacun

! Nuit au Gleneagles Hotel 5*

Parcours : The King's Course - 18 trous Moorland, 6111 mètres /par 70

JOUR 6

Gleneagles

Le parcours de la Reine a vu jouer les plus grands golfeurs au fil de son histoire. On trouve ici de nombreux trous très exigeants, rehaussés visuellement par des points d'eau. **Nuit au Gleneagles Hotel 5***
Parcours : The Queens Course - 18 Trous, Moorland, 5454 mètres/par 69

JOUR 7

Gleneagles – Edimbourg (70Km)

Laissez-vous guider par votre guide francophone à la découverte de la capitale

EXEMPLE DE CIRCUIT PERSONNALISABLE

Contactez nos conseillers pour construire votre voyage sur mesure

écossaise. Arpentez l'imposant château, le palais d'Holyrood et le Royal Mile. Découvrez la plus grande collection de single malt écossais au Scotch Whisky Experience. **Nuit au Balmoral Hotel 5***

JOUR 8

Départ

Votre séjour tend à sa fin. Votre chauffeur vous conduira à l'aéroport 2 heures avant votre envol pour l'enregistrement des bagages.



POINTS FORTS DE VOTRE SEJOUR

- Les parcours de golf de **Torrace, Jubilee, Carnoustie et The Queen's Course**
- Les distilleries **Kingshorn et Blair Athol**
- Le **Scotch Whisky Experience**
- Le charme de **Saint Andrews et Pitlochry**
- Le **château de Glamis**
- **Edimbourg, son château, le palais de Holyrood et le Royal Mile**

SAISON 2023/24	2 personnes	4 personnes
Basse Saison du 1/04 au 30/04 et du 01/10 au 31/10	7 470€ pp	5 155€ pp
Haute Saison du 1/05 au 30/09	8 415€ pp	6 105€ pp

Les prix indiqués sont sur une base de chambre double / twin. Supplément pour chambre individuelle : prix sur demande. Prix et prestations sous réserve de la disponibilité au moment de la réservation du séjour. Prix nets par personne, non commissionables.



Alainn Tours

Voyage en petits groupes en Ecosse

L'histoire, la musique, la nature et la culture écossaises attirent des visiteurs de partout dans le monde, c'est une destination fantastique pour les voyages en petits groupes.

Vos clients profiteront en petits groupes d'un maximum de 18 personnes de ce qui fait le charme de l'Ecosse : un paysage à couper le souffle mais aussi des villages pittoresques où les Ecossais accueillent les voyageurs à bras ouverts !

- Nature, sport, charme, culture, histoire, détente, gastronomie ... nos circuits s'adaptent aux centres d'intérêt du groupe.
- Pas de stress : les étapes sont calculées pour être réalisées tranquillement en consacrant le temps nécessaire aux visites.
- Pour être certains que chaque circuit créé spécialement à la demande reçoive les retours les plus enthousiastes de vos clients, nous mettons en place des programmes hors des sentiers battus, étudiés sur mesure et comprenant les prestations suivantes :
- Autocar luxueux et confortables et des chauffeurs expérimentés
- Guides francophones passionnés
- Hébergements de toute gamme (possibilité de mixer les catégories d'hébergement) avec petits déjeuners irlandais
- Des menus variés tout au long du parcours et des dîners avec choix
- Des expériences authentiques : visites de brasseries et distilleries artisanales, croisières à la découverte de la faune sauvage, soirées de musique et danse irlandaise et bien d'autres !

Dans les pages suivantes, découvrez une sélection parmi nos meilleurs itinéraires en voyage de petits groupes.

Durée du séjour
10 jours / 9 nuits



À partir de
2 745€ par personne

Aéroports d'arrivée :
Glasgow
Aéroports de départ :
Edimbourg

Inclus dans le prix

- 9 nuits dont 6 en hôtels 4* et 3 nuits en Country Houses 4*
- 9 petits déjeuners écossais
- 9 dîners aux hôtels (entrée, plat principal, dessert, thé ou café)
- Autocar moderne et confortable 25 places avec chauffeur pendant toute la durée du séjour
- Guide interprète francophone expérimenté
- Les traversées aller-retour en ferry aux îles de Mull, Iona et Skye
- Les admissions suivantes : château d'Inveraray, l'abbaye d'Iona, le train des Jacobites, le château de Dunvegan, l'hôtel Flodigarry, le château d'Eilean Donan, croisière sur le Loch Ness, le château de Blair, la distillerie Edradour, le château d'Edimbourg, la chapelle de Rosslyn.
- L'assistance téléphonique Alainn Tours en français, 7J/7J

Le prix ne comprend pas

- Transport aérien, assurance voyage
- Les lunches
- Le port des bagages, les frais d'ordre personnels
- Chambre individuelle : tarif sur demande



Edimbourg et les îles Hébrides

Découvrez la splendeur des îles de Mull, Iona et Skye, explorez des châteaux riches d'histoire et vivez l'ambiance de la capitale de l'Écosse

JOUR 1

Glasgow

Accueil par votre guide et transfert à votre hôtel en région de Glasgow. Découvrez la richesse de son architecture avec une balade au centre-ville. *Nuit au Indigo Hotel 4**

JOUR 2

Glasgow - Inveraray - Oban (165 km)

Cap vers la cité victorienne d'Oban. Visitez le château d'Inveraray, siège du clan Campbell depuis le 15ème siècle. Il contient une collection magnifique de meubles et de peintures. *Nuit au Loch Melfort Hotel 4**

JOUR 3

Oban - Mull - Iona - Oban (180 km)

Départ en ferry pour l'île de Mull, un paradis tranquille d'une beauté encore intacte.

C'est sur l'île voisine d'Iona que fut fondée la première abbaye chrétienne d'Écosse, fondée par saint Columba. *Nuit au Loch Melfort Hotel 4**

JOUR 4

Oban - Fort William - Mallaig - Armadale - Skye (180 km)

A Fort William, montez à bord du train à vapeur jacobite en direction de Mallaig avant de rejoindre l'île de Skye en ferry. Avec ses sommets perdus dans la brume, ses lochs étincelants et ses falaises imposantes, la plus grande île d'Écosse possède une beauté brute et éblouissante. *Nuit au Ullinish Country House 4**

JOUR 5

Skye (165 km)

Visitez le château de Dunvegan, situé sur la côte Nord-Ouest de l'île de Skye, siège du clan



MacLeod. L'après-midi, retracez l'histoire de l'héroïne jacobite Flora MacDonald à l'hôtel Flodigarry. *Nuit au Ullinish Country House 4**

JOUR 6

Skye - Inverness (140 km)

En quittant l'île de Skye, visitez le château d'Eilean Donan, qui a figuré dans les films Highlander et Loch Ness. Faites une croisière sur le Loch Ness, imprégné de légendes. Explorez Inverness, la capitale culturelle des Highlands. *Nuit à Coul House 4**

JOUR 7

Inverness - Blair Atholl - Pitlochry - Edimbourg (250 km)

Visitez le château de Blair, siège des Atholl Highlanders, la seule armée privée d'Europe. Sa collection d'objets vous donnera un aperçu de la vie de la haute société des Highlands. Promenez-vous dans le charmant village de Pitlochry. Dégustez un single malt à Edradour, la plus petite distillerie d'Ecosse. *Nuit au Apex City Hotel 4**

JOUR 8

Edimbourg

Suivez les pas de votre guide à la découverte de la capitale de l'Ecosse : ses maisons géorgiennes,

son quartier médiéval et son château. L'après-midi est libre pour effectuer une visite au Palais de Holyrood ou faire du shopping sur le Royal Mile. *Nuit au Apex City Hotel 4**

JOUR 9

Edimbourg

Matinée d'excursion à la chapelle de Rosslyn, célèbre dans le monde entier pour la beauté de ses sculptures et son aura de mystère. Après-midi libre afin d'effectuer vos derniers achats. *Nuit au Apex City Hotel 4**

EXEMPLE DE CIRCUIT PERSONNALISABLE

Contactez nos conseillers pour construire votre voyage sur mesure

JOUR 10

Départ

Votre séjour tend à sa fin. RDV à l'aéroport deux heures avant le départ pour la restitution de votre véhicule et l'enregistrement des bagages.



POINTS FORTS DE VOTRE SEJOUR

- les châteaux d'**Inveraray, Dunvegan, Eilean Donan et Blair**
- l'**abbaye d'Iona**
- Les îles de **Mull, Iona et Skye**
- Le train des **Jacobites**
- La distillerie **Edradour**
- **Pitlochry**
- **Edimbourg, son château, le palais de Holyrood et le Royal Mile**
- **Rosslyn Chapel**

SAISON 2023/24	2 personnes	4 personnes
Basse Saison du 1/04 au 30/04 et du 01/10 au 31/10	2 745€ pp	2 915€ pp
Haute Saison du 1/05 au 30/09	2 890€ pp	3 060€ pp

Les prix indiqués sont sur une base de chambre double / twin. Supplément pour chambre individuelle : prix sur demande. Prix et prestations sous réserve de la disponibilité au moment de la réservation du séjour. Prix nets par personne, non commissionables.

Durée du séjour
10 jours / 9 nuits



À partir de
2 415€ par personne

Aéroports d'arrivée :
Glasgow
Aéroports de départ :
Edimbourg

Inclus dans le prix

- 9 nuits en hôtels 3* de charme
- 9 petits déjeuners écossais
- 9 dîners aux hôtels (entrée, plat principal, dessert, thé ou café)
- Autocar moderne et confortable 25 places avec chauffeur pendant toute la durée du séjour
- Guide interprète francophone expérimenté
- Les traversées aller-retour en ferry aux îles d'Islay et de Mull
- Les admissions suivantes : château d'Inveraray, distillerie Coal Ila, distillerie de Bowmore, distillerie d'Oban, distillerie Dalwhinnie, distillerie Glenlivet, jardins du château de Cawdor, château de Blair, distillerie d'Edradour, palais de Holyrood, Scottish Whisky Expérience, château d'Edimbourg, distillerie de Glenkinchie, soirée au Spirit of Scotland.
- L'assistance téléphonique Alainn Tours en français, 7J/7J

Le prix ne comprend pas

- Transport aérien, assurance voyage
- Les lunches
- Le port des bagages, les frais d'ordre personnels
- Chambre individuelle : tarif sur demande



L'Écosse de whiskys en châteaux

Parcourez l'Écosse à la découverte de ses single malts mondialement réputés et de ses légendaires châteaux

JOUR 1

Glasgow - Argyll (100 km)

Accueil par votre guide et départ vers les ravissantes côtes de l'Argyll. En chemin, visite du château d'Inveraray, siège du clan Campbell depuis le 15^e siècle.

*Nuit à l'hôtel Inveraray Inn 3**

JOUR 2

Argyll - Islay

Embarquez sur le ferry en direction de l'île d'Islay. Rendez-vous à la distillerie Coal Ila : avec 7 millions de litres écoulés par an, elle fournit la plus grosse production d'Islay. Son whisky tourbé aux notes d'air marin est l'un des plus accessibles du genre. *Nuit au Port Charlotte Hotel 3**

JOUR 3

Islay

Reconnue pour la qualité de ses whiskies, Islay possède également des paysages magnifiques. Visitez la distillerie de Bowmore, la plus ancienne de l'île. Après le déjeuner, vous admirerez l'église circulaire, construite ainsi afin que le diable ne puisse s'y cacher ! *Nuit au Port Charlotte Hotel 3**

JOUR 4

Islay - Oban (155 km)

Reprenez le ferry pour Kennacraig puis faite route vers Oban, cité victorienne dont le port est animé par de nombreux navires de pêche et ferries. Découvrez les étapes très strictes de la fabrication du whisky dans la distillerie, en activité depuis 1794. *Nuit à l'hôtel Oban Bay 3**



JOUR 5

Oban - Aviemore (195 km)

Traversez Glencoe, théâtre du massacre historique du Clan MacDonald au 17^e siècle. La plus haute en altitude d'Ecosse (300 m), la distillerie Dalwhinnie puise son eau dans une source glaciale alimentée par la fonte des neiges. Il y fait frais même en été ! *Nuit au Grant Arms 3**

JOUR 6

Aviemore - Glenlivet - Cawdor Castle - Aviemore (180 km)

Explorez Speyside, la vallée du whisky : elle abrite plus de la moitié des 89 distilleries de single malt écossais en activité. Visitez la distillerie Glenlivet, productrice du «single malt qui a tout démarré». L'après-midi, arpentez les somptueux jardins du château de Cawdor près d'Inverness. *Nuit au Grant Arms 3**

JOUR 7

Aviemore - Pitlochry (100km)

Votre incursion dans le Perthshire débute avec le château de Blair, siège des Atholl Highlanders, la seule armée privée d'Europe. Après le déjeuner, visitez Edradour, la plus petite distillerie d'Ecosse, puis déambulez dans le charmant village de Pitlochry. *Nuit au Scotlands Hotel 3**

JOUR 8

Pitlochry - Edimbourg (115 km)

Regagnez Edimbourg et visitez le palais de Holyrood, l'une des résidences de la famille royale. Admirez la plus grande collection de whiskies au monde au musée-distillerie Scottish Whisky Experience. *Nuit au Braids Hills Hotel 3**

JOUR 9

Edimbourg (50 km)

Arpentez les rues élégantes et animées de la capitale de l'Ecosse. Admirez la vue depuis le château qui domine la ville. Visitez la distillerie de Glenkinchie, « berceau du malt d'Edimbourg », et goûtez

EXEMPLE DE CIRCUIT PERSONNALISABLE

Contactez nos conseillers pour construire votre voyage sur mesure

à son whisky doux et fruité. Fondée en 1837, c'est l'une des dernières distilleries des Lowlands encore en activité. *Nuit au Braids Hills Hotel 3**

JOUR 10

Départ

Votre séjour tend à sa fin. RDV à l'aéroport deux heures avant le départ pour la restitution de votre véhicule et l'enregistrement des bagages.



POINTS FORTS DE VOTRE SEJOUR

- Les distilleries d'Oban, Bowmore, Caol Ila ou Laphroaig, Tobermory, Dalwhinnie, Glenlivet, Edradour et Glenkinchie
- Les châteaux d'Inveraray, Blair, Cawdor et Edimbourg
- Glencoe
- Le Scotch Whisky Experience
- Edimbourg, le palais de Holyrood et le Royal Mile

SAISON 2023/24	2 personnes	4 personnes
Basse Saison du 1/04 au 30/04 et du 01/10 au 31/10	2 415€ pp	2 555€ pp
Haute Saison du 1/05 au 30/09	2 555€ pp	2 700€ pp

Les prix indiqués sont sur une base de chambre double / twin. Supplément pour chambre individuelle : prix sur demande. Prix et prestations sous réserve de la disponibilité au moment de la réservation du séjour. Prix nets par personne, non commissionables.

Durée du séjour
4 jours / 3 nuits



À partir de
2 250€ par personne

Aéroports d'arrivée et de départ : Edimbourg

Inclus dans le prix

- 9 nuits en hôtels 3* de charme
- 9 petits déjeuners écossais
- 9 dîners aux hôtels (entrée, plat principal, dessert, thé ou café)
- Autocar moderne et confortable 25 places avec chauffeur pendant toute la durée du séjour
- Guide interprète francophone expérimenté
- Les traversées aller-retour en ferry aux îles d'Islay et de Mull
- Les admissions suivantes : château d'Inveraray, distillerie Coal Ila, distillerie de Bowmore, distillerie d'Oban, distillerie Dalwhinnie, distillerie Glenlivet, jardins du château de Cawdor, château de Blair, distillerie d'Edradour, palais de Holyrood, Scottish Whisky Expérience, château d'Edimbourg, distillerie de Glenkinchie, soirée au Spirit of Scotland.
- L'assistance téléphonique Alainn Tours en français, 7J/7J

Le prix ne comprend pas

- Transport aérien, assurance voyage
- Les lunches
- Le port des bagages, les frais d'ordre personnels
- Chambre individuelle : tarif sur demande



Week-end d'entreprise à Edimbourg

Renforcez votre équipe en partageant des moments mémorables à Edimbourg et Stirling.

JOUR 1 Edimbourg

Arrivée à Edimbourg et transfert à votre hôtel, où vous serez accueillis par un joueur de cornemuse puis conduits dans un espace exclusif privé. Après réception de cadeaux personnalisés, vous prendrez vos quartiers. Le soir, dînez à l'hôtel dans un ambiance classique écossaise, vêtus de kilt et de ceintures brochées ! *Nuit à l'hôtel Intercontinental The George 4**

JOUR 2 Edimbourg

Démarrez votre expérience royale d'Edimbourg avec une visite

privée du Royal Yacht Britannia, l'emblématique palais flottant de la Reine. Embarquez sur le même tapis rouge que sa majesté ! Explorez la vieille ville le long du Royal Mile. Après un luxueux déjeuner panoramique au Lookout by Gardener's Cottage, promenez-vous dans New Town, à la rencontre des orfèvres et horloger de la rue George. *Nuit à l'hôtel Intercontinental The George 4**

JOUR 3 Stirling

Percez les secrets de la distillerie traditionnelle Glenturret. Votre hôte testera vos compétences sensorielles et vous guidera dans



EXEMPLE DE CIRCUIT PERSONNALISABLE

Contactez nos conseillers pour construire votre voyage sur mesure



POINTS FORTS DE VOTRE SEJOUR

- Dîner classique écossais en kilt
- Visite VIP du Royal Yacht Britannia
- Edimbourg le long du Royal Mile
- Rencontre avec les artisans de Newtown
- Dégustation et visite approfondie de la distillerie Glenturret
- Visite guidée du château de Stirling
- Festin au château de Stirling

l'art de mélanger votre propre whisky. L'après-midi, franchissez le seuil du mythique château de Stirling, où vous serez accueillis avec un verre de bienvenue et par des acteurs costumés. Explorez le château sur les pas de votre guide avant un somptueux buffet dans le hall. Retour à Edimbourg en fin de soirée. *Nuit à l'hôtel intercontinental The George 4**

JOUR 4

Départ

Selon l'heure de départ de votre vol, profitez d'une dernière balade ou visite des boutiques le long du Royal Mile. Transfert à l'aéroport d'Edimbourg et fin du voyage.

SAISON 2023/24

18 personnes

Basse Saison

du 1/04 au 30/04 et du 01/10 au 31/10

2 250€ pp

Haute Saison

du 1/05 au 30/09

2 475€ pp

Les prix indiqués sont sur une base de chambre double / twin. Supplément pour chambre individuelle : prix sur demande. Prix et prestations sous réserve de la disponibilité au moment de la réservation du séjour. Prix nets par personne, non commissionables.

 **Durée du séjour**
15 jours / 14 nuits



 **À partir de**
3 340€ par personne

 **Aéroports d'arrivée :**
Glasgow
Aéroports de départ :
Edimbourg

Inclus dans le prix

- 14 nuits dont 12 en hôtels 3* et 2 nuits en guesthouse 3*
- 14 petits déjeuners écossais
- 14 dîners aux hôtels (entrée, plat principal, dessert, thé ou café)
- Autocar moderne et confortable 25 places avec chauffeur pendant toute la durée du séjour
- Guide interprète francophone expérimenté
- Traversées aller-retour en ferry vers les îles de Mull et les Orcades
- Les admissions suivantes : le palais de Holyrood, le Scotch Whisky Experience, les châteaux d'Edimbourg, Inveraray, Duart, Eilean Donan, Dunvegan, Dunrobin et Stirling, Skara Brae, les jardins d'Inverewe, Abertarff House, croisière sur Loch Ness, la distillerie Glenlivet, Johnstons of Eglin, le Kelvingrove Art Gallery and Museum.
- L'assistance téléphonique Alainn Tours en français, 7J/7J

Le prix ne comprend pas

- Transport aérien, assurance voyage
- Les lunches
- Le port des bagages, les frais d'ordre personnels
- Chambre individuelle : tarif sur demande



Le Grand Tour d'Écosse

Explorez les paysages somptueux de l'Écosse depuis les Highlands aux îles Hébrides en passant par Edimbourg. Découvrez ses châteaux et son histoire accompagné par votre guide.

JOUR 1

Edimbourg

Accueil par votre guide et transfert à votre hôtel en région d'Edimbourg. Suivez les pas de votre guide à la découverte de la capitale de l'Écosse, son quartier médiéval et son château.
*Nuit au Braid Hills Hotel 3**

JOUR 2

Edimbourg

Captez l'ambiance d'Edimbourg avec une balade le long du Royal Mile. Découvrez l'univers du whisky avec une visite au Scotch Whisky Experience, qui possède la plus grande collection de single malt écossais au monde. Visitez le Palais de Holyrood, résidence officielle de la reine.
*Nuit au Braid Hills Hotel 3**

JOUR 3

Edimbourg – Loch Lomond et Trossachs – Oban (200 km)

Avec ses lacs scintillants, ses pics enneigés et ses forêts majestueuses, le Parc national des Trossachs rappelle les Highlands en miniature. Arrêt au charmant village de Luss. Visitez le château d'Inveraray, siège du clan Campbell.
*Nuit au Columba Hotel 3**

JOUR 4

Oban – Mull – Oban (180 km)

Départ en ferry pour l'île de Mull, un paradis tranquille d'une beauté encore intacte. Prenez le temps vous promenez le long de la côte, en direction du joli village de Tobermory et sa distillerie. Visitez le château de Duart, qui apparaît dans le film Haute Voltige.
*Nuit au Columba Hotel 3**

JOUR 5

Oban – Glencoe – Fort William – Plockton (200 km)

Traversez Glencoe, le plus célèbre glen d'Écosse où le clan Campbell massacra le clan MacDonald sur ordre du roi d'Angleterre en 1692. Faites un arrêt à Fort William, au pied de la montagne Ben Nevis. Visitez le château d'Eilean Donan, qui a figuré dans les films Highlander et Loch Ness. Terminez la journée dans le charmant village de Plockton. *Nuit au Haven Guesthouse 3**

JOUR 6**Plockton – Skye – Plockton (160 km)**

Avec ses sommets brumeux, ses lacs étincelants et ses falaises imposantes, la plus grande île d'Écosse possède une beauté brute et éblouissante. Admirez le pic rocheux du « Old man of Storr ». Promenez-vous dans le havre de Portree. Visitez le château de Dunvegan, siège du clan MacLeod. *Nuit au Haven Guesthouse 3**

JOUR 7**Plockton – Ullapool (120 km)**

Route vers la gorge de Corrieshalloch et les chutes de Measach qui s'étendent sur 1.5 km de long. Avec 61 m de profondeur, la gorge de Corrieshalloch est l'un des plus beaux canyons en Grande-Bretagne. Route vers Ullapool en passant par l'une des plus ravissantes routes d'Écosse. *Nuit au Ceilidh Place 3**

JOUR 8**Ullapool – Thurso (200 km)**

Reliez Ullapool et promenez-vous dans le splendide jardin exotique d'Inverewe, l'un des plus grands du monde. Empruntez les routes single track à travers les vastes étendues superbes et désertes du nord de l'Écosse vers le port de Thurso, porte d'entrée vers les îles Orcades. *Nuit au Pentland Hotel 3* à Thurso*

JOUR 9**Thurso – îles Orcades – Thurso**

Embarquement vers l'archipel des Orcades. Moins d'un tiers de ses septante îles est habité. Vous visiterez quelques-unes de leurs

principales attractions y compris Skara Brae et l'anneau de Brodgar.

Nuit au Pentland Hotel 3* à Thurso**JOUR 10****Thurso – Inverness (180 km)**

Roulez à travers les terres sauvages de la côte nord-est, en passant par le petit village de Wick et le cap Dunnet Head. Explorez le château de Dunrobin, à Golspie, propriété des Comtes et Ducs de Sutherland depuis le 13^e siècle.

*Nuit au Glen Mhor Hotel 3**

JOUR 11**Inverness – Loch Ness – Inverness (50 km)**

Promenez-vous à Inverness, la capitale culturelle des Highlands. Visitez Abertarff House, belle demeure du XVI^e siècle célèbre pour son escalier en spirale. L'après-midi, embarquez pour une croisière sur le célèbre Loch Ness et tentez d'apercevoir Nessie. *Nuit au Glen Mhor Hotel 3**

JOUR 12**Inverness – Elgin – Speyside – Pitlochry (140 km)**

Découvrez l'art de fabrication de la laine et du cashmere à Eglin puis faites route vers la vallée des whiskys. Speyside réunit plus de la moitié des distilleries de single malt écossais en activité. Dégustez un dram du précieux breuvage chez Glenlivet avant de rejoindre le Perthshire en passant par le superbe Parc national des Cairngorms. *Nuit au Fishers Hotel 3**

JOUR 13**Pitlochry – Stirling – Glasgow (140 km)**

Arpentez les ruelles de Stirling, bordées de jolis bâtiments

en brique rouge datant de la renaissance écossaise. Visitez l'imposant château, perché sur un éperon rocheux et qui offre une vue imprenable sur la campagne alentour. *Nuit au Belhaven 3* à Glasgow*

JOUR 14**Glasgow**

Suivez les pas de votre guide à la découverte de Glasgow et ses bâtiments néo-classiques et victoriens. Admirez les chefs d'œuvre de Charles Mackintosh, l'un des pères de l'Art Nouveau. Visite du Kelvingrove Art Gallery and Museum. Après-midi libre pour profiter de la ville à votre rythme. *Nuit au Belhaven 3* à Glasgow*

JOUR 15**Départ**

Votre séjour tend à sa fin. RDV à l'aéroport deux heures avant le départ pour la restitution de votre véhicule et l'enregistrement des bagages.

**POINTS FORTS DE VOTRE SEJOUR**

- Edimbourg, son château, le Palais de Holyrood et le Royal Mile
- Scotch Whisky Experience
- Le Parc national des Trossachs
- Les châteaux d'Inveraray, Duart, Eilean Donan, Dunvegan, Dunrobin et Stirling
- Les îles de Mull, Skye, et l'archipel des Orcades
- Glencoe
- Les jardins d'Inverewe
- Inverness et Abertarff House
- Loch Ness
- La distillerie de Glenlivet
- Le Parc national des Cairngorms
- Glasgow et son architecture

SAISON 2023/24	18 personnes	16 personnes
Basse Saison du 1/04 au 30/04 et du 01/10 au 31/10	3 340€ pp	3 570€ pp
Haute Saison du 1/05 au 30/09	3 560€ pp	3 775€ pp

Les prix indiqués sont sur une base de chambre double / twin. Supplément pour chambre individuelle : prix sur demande. Prix et prestations sous réserve de la disponibilité au moment de la réservation du séjour. Prix nets par personne, non commissionables.



Alainn Tours



Hébergements

Nos coups de cœur

Du B&B au château, l'Ecosse a tout un éventail d'hébergements renommés pour leur hospitalité et leurs services fiables. Chacun de nos partenaires a été soigneusement sélectionné pour la qualité de son accueil, sa localisation, le confort et la propreté des lieux.

**Les connaissant personnellement,
nous sommes confiants
qu'ils vous offriront un séjour
inoubliable à vos clients !**

Bed & Breakfast

Pour être en contact avec les locaux, quoi de mieux que de séjourner chez eux ! Ici, vous serez logés sous le même toit que les propriétaires, des hôtes reconnus offrant 2 à 5 chambres classées 3 ou 4 *.

D'une gentillesse légendaire, ce sont eux qui vous livreront les secrets des meilleures choses à voir dans leur région. Nous travaillons avec un vaste éventail de B&B partout en Ecosse, dont voici une sélection :

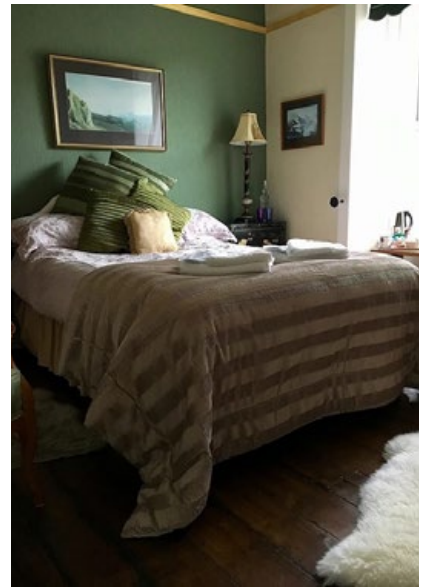

Hôtels

Pour vous garantir un peu plus d'intimité, sans renoncer pour autant à la chaleur de l'accueil écossais, nous travaillons avec des hôtels familiaux et de caractère dont la qualité a été testée par nos équipes.

Sympas, confortables et stylés, les hôtels suivants font partie de nos nombreux prestataires préférés :



LAKE OF MENTEITH HOTEL ***

Ce charmant hôtel au bord de l'eau se situe au cœur du Parc national des Trossachs. Le décor est de type traditionnel écossais.



HAYMARKET HOTEL ***

Un petit hôtel familial et convivial réparti sur trois maisons de ville victoriennes très bien situées au centre d'Édimbourg. Les chambres, modernes, retiennent leur charme d'époque.



PLOCKTON HOTEL ***

Géré par une famille et situé dans une sublime vallée, cet hôtel offre des vues splendides depuis les chambres. Le restaurant a reçu plusieurs prix de gastronomie.



MOULIN HOTEL ***

Un petit hôtel romantique de style traditionnel écossais. Il offre un cadre tranquille et authentique depuis 1695.



BOAT COUNTRY INN ****

Un hôtel familial plein de charme au cœur du Parc national des Cairngorms. Les chambres sont élégantes et confortables.



BELLACHROY INN ***

La plus vieille auberge de l'île, fondée en 1608. Elle offre 7 chambres de style traditionnel, égayées par le papier peint coloré.



POPPIES HOTEL ***

Un charmant petit hôtel familial plein de cachet offrant un accueil douillet et sympathique aux portes du Parc national des Trossachs.

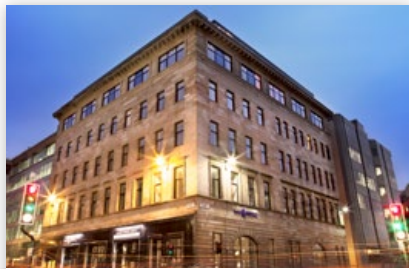

HOTEL INDIGO ****

Situé dans un grand bâtiment victorien à seulement 500m de la gare d'Edimbourg, cet hôtel propose une centaine de chambres de caractère avec salle de bain de luxe.



LOCH MELFORT HOTEL ****

Avec ses fauteuils moelleux, ses feux de cheminée et ses vues fantastiques sur la mer, cet hôtel offre tout pour assurer un séjour confortable.



APEX CITY HOTEL ****

Implanté au centre de la vieille ville à Edimbourg dans un bâtiment moderne, cet hôtel propose des chambres luxueuses aux couleurs vives. Il dispose également d'une piscine.



INN AT LATHONES ***

Ce charmant établissement vieux de 400 ans est situé à seulement 8 km de la célèbre ville du golf St Andrews. Il offre un cadre confortable agrémenté de feux de bois.



COLUMBA HOTEL ***

Situé au bord de la rivière en centre-ville, cet hôtel offre un éventail de jolies chambres et un très bon restaurant dans un cadre traditionnel.



HAVEN GUESTHOUSE ***

Niché dans un petit village pittoresque au creux d'une baie, cette guest-house familiale dispose de chambres confortables et récemment rénovées.



CEILIDH PLACE ***

Un hôtel charmant et original, comprenant également une librairie, une galerie d'art et une petite scène de musique. Les chambres, simples et paisibles, possèdent une radio à la place d'une télévision.



PENTLAND HOTEL ***

Situé au centre-ville, cet hôtel de style traditionnel offre un accueil chaleureux. C'est une excellente base pour explorer le nord de l'Ecosse et les Orcades.



GLEN MHOR HOTEL ***

Implanté au bord de la rivière à quelques minutes du centre-ville, ce joli hôtel propose des chambres élégantes et confortables réparties dans plusieurs bâtiments victoriens.



FISHERS HOTEL ***

Un hôtel central dans un bâtiment historique de 1830. L'intérieur, de style traditionnel, comprend des chambres modernes.

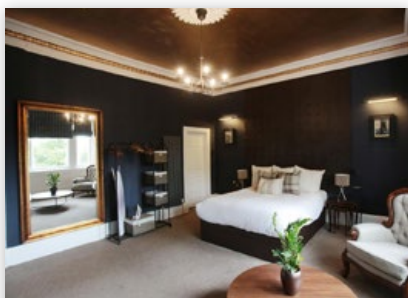

BELHAVEN HOTEL ***

Etabli dans un cadre cosmopolite, cet hôtel victorien présente un style moderne avec des touches d'époque savamment distillées.



INVERARAY INN ***

Un bijou du patrimoine écossais, cet hôtel de 250 ans se dresse au bord du Loch Fyne. L'intérieur et le mobilier sont fraîchement rénovés.



OBAN BAY HOTEL ***

Doté de splendides vues panoramiques sur la baie, cet hôtel situé sur l'esplanade est parfait pour visiter la côte ouest. L'intérieur, aux tons vert et orange, est typiquement écossais.



SCOTLANDS HOTEL ***

Situé dans une charmante ville victorienne, cet hôtel traditionnel écossais possède également un Spa.



BRAID HILLS HOTEL ***

Bâti en 1886. Avec leur papier peint à motifs écossais, les chambres ont du caractère tout en étant modernes et agréables.



PORT CHARLOTTE HOTEL ****

Un des plus beaux hébergements de l'île d'Islay, le Port Charlotte hotel a été totalement restauré et offre un service d'excellente qualité. Situé sur le loch Indaal, cet établissement 4* possède un superbe restaurant qui utilise des produits locaux.



PINE TREES HOTEL ****

Une ravissante demeure victorienne entourée de bois abritant des cerfs. Les chambres, décorées individuellement, offrent de jolies vues sur les vastes jardins.



FREDERICK HOUSE HOTEL ***

Situé dans une maison de ville géorgienne au cœur d'Édimbourg, cet établissement vous propose des chambres élégantes et modernes à 5 minutes à pied de Princes Street et du célèbre Royal Mile.



OLD MANOR HOTEL ****

Un bel hôtel près de la mer offrant de magnifiques vues. Les chambres sont modernes avec des touches de tartan.



FAIRWINDS HOTEL ***

Un petit hôtel plein de charme situé dans un jardin entouré de forêt. Il ne possède que 5 chambres. Le petit déjeuner est servi dans la véranda.



GRANT ARMS HOTEL ****

Cette résidence du XVIII^e siècle est située dans le très mignon village de Granttown-on-Spey. Résidence de la reine Victoria et du prince Albert en 1860, cet établissement de 50 chambres est idéalement situé pour visiter la vallée de la Spey.

Demeures de charme, manoirs et châteaux

Captez l'histoire et la splendeur inscrite dans les murs de demeures d'exception.

Élegant, raffiné voire carrément somptueux, chacun des établissements suivants est unique et vous fera vivre une expérience hors du commun. Le temps d'un séjour ou d'une nuit, laissez-vous transporter dans un univers de rêve.

Ci-dessous, une sélection de nos coups de cœur :



BALMORAL HOTEL *****

Avec sa tour-horloge iconique, cet hôtel est une légende au carrefour de la vieille et de la nouvelle ville d'Édimbourg. Décoré aux couleurs du paysage écossais, il possède également d'exquises œuvres d'art.



ROMAN CAMP COUNTRY HOUSE ****

Érigée au XVII^e siècle, cette demeure de campagne se dresse au cœur d'un ravissant jardin au bord de la rivière Teith. L'ameublement, orné de tartan, est de pure tradition écossaise.



INVERLOCHY CASTLE HOTEL *****

Construit en 1863 dans les magnifiques Highlands de l'Ouest, ce château est aujourd'hui l'un des plus prestigieux hôtels écossais. Chacune des 17 chambres est décorée individuellement et avec caractère.



FIFE ARMS HOTEL *****

Cet ancien relais de poste victorien aux portes du Parc national des Cairngorms est l'un des plus en vue du pays. Restauré avec imagination, il abrite un trésor d'œuvres d'art et d'antiquités.



KINLOCH HOUSE *****

Une élégante country house bâtie en 1840 et entourée d'un bois. Ses panneaux de chêne et sa galerie de portraits participent au style traditionnel écossais.



CREAG MHOR LODGE GUEST HOUSE ****

Cette guest-house victorienne bâtie en 1890 surplombe le loch Linnhe et est entourée de nature. Elle possède également un sauna et un jacuzzi.



TIGH NA SGIATH COUNTRY HOUSE ****

Une magnifique maison de campagne située dans un petit hameau pittoresque. Construite en 1920, elle fut autrefois la maison de la famille du thé Lipton.



LANDS OF LOYAL HOTEL

Doté d'un superbe hall d'entrée, ce manoir d'ère victorienne possède 17 chambres meublées dans un style d'époque. Il surplombe des parcours de golf et la vallée de Strathmore.



CULDEARN HOUSE HOTEL

Une belle maison victorienne datant de 1860 et dotée de six chambres de luxe. Son restaurant, d'ambiance intime vers le feu de cheminée, figure dans le Guide Michelin.



FAIRMONT ST ANDREWS HOTEL *****

Dressé au bord de la mer et entouré de plus de 200 hectares de golf, cet établissement offre un mélange de luxe et d'élégance dans un cadre fastueux.



FONAB CASTLE HOTEL

Niché au cœur des Highlands, ce luxueux château ré-ouvert en 2013 marie savamment tradition et modernité. Ses chambres offrent des vues panoramiques sur les jardins.



GLENEAGLES HOTEL *****

Un grand hôtel de luxe situé dans un domaine de 340 hectares au milieu de la campagne verdoyante. Il est doté d'un SPA, d'une piscine et de trois parcours de golf de championnat.



HÔTEL DU VIN EDINBURGH ****

Situé dans un bâtiment historique plein de caractère, cet hôtel présente un intérieur moderne et chaleureux dans la vieille ville d'Edimbourg.



BOATHOUSE HOTEL *****

Cette maison de campagne de style géorgien est entourée d'un parc avec lac ornamental. Elle offre un mélange éclectique de traditions avec des influences contemporaines.



CRINGLETIE ****

Situé dans un cadre tranquille et serein dans la campagne, ce château se trouve à 30 min de la capitale. Son restaurant étoilé offre une cuisine délicieuse et raffinée.

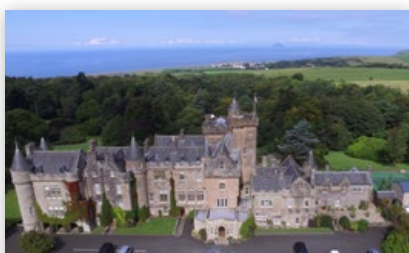

GLENAPP CASTLE *****

Un superbe château caché dans la forêt et entouré de jardins. Il offre un service attentionné dans un cadre d'époque intime et raffiné.

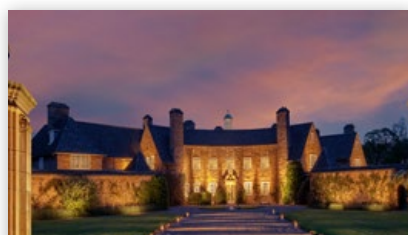

GREYWALLS HOTEL *****

Un chef d'œuvre d'architecture édouardienne, cette country house charmante et intime offre un havre de tranquillité. De nombreux greens réputés sont situés aux alentours.



CROSSBASKET CASTLE HOTEL *****

Cet éblouissant château du XVII^e siècle est parmi les plus luxueux d'Ecosse. Il possède neuf chambres, dont une suite-tour de quatre étages datant du XVI^e siècle.



ISLE OF ERISKA HOTEL, SPA AND ISLAND *****

Dressé sur une magnifique île privée au milieu d'un loch, cet hôtel du XIX^e siècle offre un cadre incomparable. Les chambres sont de style moderne ou traditionnel.



THE TORRIDON HOTEL *****

Avec ses touches de couleurs vives, cet ancien relais de chasse marie tradition et modernité. Les vues sur le loch et les montagnes environnantes sont tout simplement époustouflantes.



CROMLIX HOTEL *****

Propriété du champion de tennis Andy Murray, cette ancienne demeure victorienne a été métamorphosée en hôtel de luxe tout en conservant son caractère.



CRINAN HOTEL ****

Une demeure familiale élégante, confortable et avec brin d'excentricité. Ses propriétaires sont également artistes. Dressé sur les rives de Loch Crinan, l'hôtel offre des vues splendides sur les îles Hébrides.



AIRDS HOTEL ****

Un petit hôtel romantique et élégant au cœur des Highlands. Son ameublement moderne n'a rien ôté à son charme typique, réhaussé par les œuvres d'art mural.



ARISAIG HOUSE ****

Une country house familiale offrant une table de saison. Nichée dans un cadre enchanteur, elle expose régulièrement des œuvres d'art.

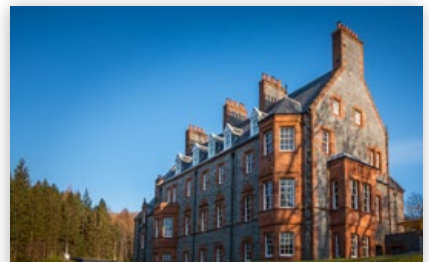

GLENCOE HOUSE *****

Ce superbe manoir, dressé dans la vallée la plus célèbre d'Écosse, est idéalement situé pour profiter d'un séjour tranquille ou faire des activités à l'extérieur.



MARYCULTER HOUSE*****

Située sur les rives de la Dee, sur des terres ayant appartenu aux Templiers, cette country house est pétrie d'histoire. Elle offre des chambres de type ancien ou moderne.



BLERVIE HOUSE *****

Cette ravissante country house, rénovée en 2017, a conservé toute sa majesté avec les aménagements modernes. Le parc abrite une faune variée, dont Charlie le paon, mascotte du domaine.



BALLATHIE HOUSE HOTEL ****

Construit sur les vestiges d'un château du XIII^e siècle, ce manoir raffiné est décoré dans un style ancien. Situé au bord d'une rivière, il offre un cadre tranquille et relaxant.



ULLINISH COUNTRY LODGE *****

Une demeure authentique entourée d'une nature sauvage et majestueuse. Aménagée avec des meubles anciens, elle marie confort et tradition.



COUL HOUSE HOTEL ****

Ce manoir familial bâti en 1820 regorge d'histoires qui ont fait son caractère. Les chambres, meublées d'époque, offrent une vue imprenable sur les montagnes du massif des Grampians.



THE DUNSTANE HOUSES

Deux ravissantes demeures victoriennes forment cet hôtel boutique familial situé proche du centre d'Edimbourg. Son décor, classique et élégant, puise son inspiration dans l'esprit des îles Orcades.



FINGAL *****

Amarré au quai d'Edimbourg, ce magnifique navire approvisionnait autrefois les phares dans toute les eaux écossaises avant de devenir un hôtel de luxe. Doté de 23 cabines et pétri de l'élégance d'antan, il offre une expérience sans pareille.



GLENMORANGIE HOUSE ***

Un incontournable pour les amateurs de whisky, cette country house de 9 chambres offre de splendides vues sur l'estuaire de la Moray. Chaleureusement accueillis, les hôtes dînent ensemble à sa table labelisée Rosette AA.



KINLOCH LODGE ****

Ce charmant hôtel historique et familial se dresse sur les rives de Loch na Dal sur l'île de Skye. Environné de montagnes spectaculaires, il offre une hospitalité chaleureuse et détendue à la manière des Highlands.



KNOCKINAAM LODGE

Cet ancien relais de chasse, niché dans une crique privée, offre des vues renversantes sur la Mer d'Irlande. Avec 10 chambres, c'est une véritable retraite paisible avec restaurant labelisé AA 3 Rosette.



THE MARCLIFFE *****

Dressé au cœur d'un pittoresque domaine privé, cet hôtel doté d'un excellent restaurant et spa de luxe constitue une excellente base pour explorer le nord-est de l'Écosse.



THE MACHRIE ****

Tapi dans les dunes de l'île d'Islay, The Machrie possède un spa, un terrain de golf de championnat et un cinéma privé. Le cadre, à couper le souffle, inclut l'accès direct à la plage.



OLD COURSE HOTEL, GOLF RESORT & SPA *****

Surplombant le plus célèbre terrain de golf au monde, ce prestigieux hôtel classé 5 étoiles rouges AA possède 144 chambres ainsi que le seul spa Kohler du Royaume-Uni.



ROCPOL RESERVE HOTEL *****

Cette charmante maison géorgienne cache un décor moderne et élégant agrémenté de jacuzzi et balcons privés.



SCHLOSS ROXBURGHE HOTEL & GOLF COURSE *****

A une heure d'Edimbourg, cette country house d'exception possède un terrain de golf de championnat et offre un large éventail d'activités d'extérieur telles que la pêche ou le tir sur son domaine.



SHERATON GRAND HOTEL & SPA *****

Un hôtel moderne au cœur d'Edimbourg, parfaitement situé pour visiter ses sites et attractions incontournables. Son spa urbain sur le toit et son restaurant sont réputés.



CAMERON HOUSE *****

Une iconique demeure du 17e siècle sur les rives du Loch Lomond. Entourée d'un domaine de 160 hectares de campagne, elle possède un spa primé, un terrain de golf de championnat et un excellent restaurant au bord de l'eau.

CONDITIONS GÉNÉRALES DE VENTE

Extraits des conditions générales de vente (CGV) – le texte complet vous sera envoyé sur simple demande.

Le traitement de votre voyage est assuré par l'agence de voyage en ligne **Alainn Tours** – Alainn Tours Teoranta, SARL au capital de deux actions uniques et égales d'une valeur de 1€, incorporée le 20 septembre 1995, numéro d'incorporation : 238387, et dont le siège se trouve Unit 9, Phillips Medisize Building, Finisklin Estate, F91YV9T Sligo, Irlande

ARTICLE 1 & 2

INFORMATION PRÉALABLE & OBJET

L'achat des séjours proposés par **Alainn Tours** entraîne l'entière adhésion de l'acheteur aux présentes CGV et l'acceptation sans réserve de l'intégralité de leurs dispositions. Les présentes CGV ont pour objet de définir les droits et obligations des parties dans le cadre de la vente de séjours proposés par **Alainn Tours** à l'acheteur sur les sites suivants :

www.alainntours.com ;
www.vacancesenirlande.com ;
www.vacances-paysdegalles.com ;
www.vacances-ecosse.com ;
boutique.alainntours.com ;
<https://alainntours.ch/> ;
<https://alainntours.be/> ;
<https://canada.alainntours.com/>

ARTICLE 3

INSCRIPTION ET COMMANDE

3.1 inscription & commande d'un séjour
Toute personne achetant un séjour doit avoir plus de 18 ans et être juridiquement capable de contracter. La commande engage définitivement l'acheteur qui ne peut annuler le contrat que dans les conditions de l'article 7 des présentes CGV.

3.1.1 Inscription et commande

via le site boutique.alainntours.fr
Toute inscription et commande d'un séjour peut s'effectuer en ligne sur le site boutique.alainntours.fr, à partir du catalogue en ligne et du formulaire qui y figure. Une fois la commande effectuée, l'acheteur recevra ensuite sans délai la confirmation de sa commande par voie électronique. En vue de la préparation de son voyage, l'acheteur devra renseigner toute information demandée.

3.1.2. Inscription et commande auprès d'un conseiller Alainn Tours

Toute inscription et commande d'un séjour peut s'effectuer auprès d'un conseiller ALAINN TOURS par email ou téléphone en vue de la préparation du voyage de l'acheteur. L'acheteur reçoit ensuite par voie électronique une facture récapitulant le détail de sa commande et son prix, ainsi que les CGV complètes en format PDF. L'acheteur confirme ensuite sa commande auprès du conseiller par courriel, courrier ou télécopie, en retournant la facture datée et signée avec la mention « Je déclare avoir pris connaissance des conditions générales de vente et des conditions particulières avant de passer commande et les avoir acceptées sans réserve », puis procède ensuite au versement de l'acompte prévu à l'article 5 des CGV.

3.2 achat d'un chèque cadeau

L'acheteur peut procéder à l'achat d'un chèque cadeau, via l'onglet « J'offre un bon cadeau » du site boutique.alainntours.fr. Il doit remplir les informations prévues à cet effet. L'acheteur reçoit par voie électronique confirmation de sa commande qui l'engage définitivement. Les chèques cadeaux sont valables deux ans à compter de leur date d'achat. Ils sont cumulables et utilisables pour le paiement de tout ou partie des offres du site de la boutique boutique.alainntours.fr mais aussi sur l'ensemble de produits proposés sur les autres sites d'**Alainn Tours** en contactant un conseiller d'**Alainn Tours**. Tout chèque cadeau annulé pourra donner lieu à un achat direct (hors boutique en ligne) de prestations en échange ou bien à l'émission d'un nouveau chèque cadeau.

ARTICLE 4

PRESTATIONS D'ALAINN TOURS

4.1 Location de voitures

Sont inclus dans le prix de la location :

- Unlimited mileage (kilométrage illimité), sauf pour les locations de courte durée (1 à 3 jours)
- Collision Damage Waiver (CDW- Rachat partiel de la franchise)
- Third party Insurance (TPI- Assurance au tiers)
- Theft protection (TP Assurance vol du véhicule)
- VAT (TVA) et taxes aéroports

Le conducteur doit être titulaire d'un permis de conduire en cours de validité depuis au moins 24 mois (parfois plus selon la compagnie de location). Les restrictions d'âge varient en fonction du loueur et la catégorie de véhicule retenu. Pour retirer le véhicule, Le conducteur doit être titulaire d'une carte bancaire internationale. Pour toute question linguistique, technique ou pratique, les services d'assistance d'**Alainn Tours** sont joignables 7j/7.

4.2 Hébergements

Aucun supplément ne doit être payé sur place. Les hébergements sont réservés au nom de l'acheteur et avec la référence du séjour. Chambres munies de salles de bains.

4.3 Prestation « pêche » :

port du gilet de sauvetage
Le port d'un gilet de sauvetage est obligatoire en bateau. Il est de la responsabilité de chaque utilisateur de s'assurer que le gilet de sauvetage lui est bien proposé, puis de le porter.

4.4 Prestation vélo : port du casque

Alainn Tours demande à ses prestataires de mettre à disposition un casque par cycliste. Il est de la responsabilité de chaque utilisateur de s'assurer que le casque lui est bien proposé, puis de le porter.

ARTICLE 5

PRIX DES PRESTATIONS D'ALAINN TOURS

5.1 & 2 Barème de prix / ce que le prix du voyage comprend
Les fiches descriptives des voyages et séjours **Alainn Tours** mentionnent ce qui est compris

dans le prix. Est pris en charge :

- la location de voiture ;
- l'hébergement ;
- une assistance téléphonique 7j/7 en Irlande

Tous les prix sont entendus par personne, en euros (€). Le prix est déterminé au moment où l'acheteur remplit les informations nécessaires à sa réservation et clique sur l'onglet « calculer mon tarif ».

5.3 Révision des prix

Les tarifs sont établis sur un taux de devises au 24 janvier 2020:
1 euro = 0.88 GBP
1 GBP = 1.13 €

Si la fluctuation des devises venait à influencer à la hausse sur le prix total du voyage de plus de 3%, cette incidence sera intégralement répercutée dans le prix du voyage. A moins de 60 jours du voyage, le prix du voyage ne pourra plus être augmenté par **Alainn Tours**.

ARTICLE 6

MODALITE DE PAIEMENT

L'acheteur a le choix d'effectuer un paiement par carte bancaire en ligne, par virement bancaire, par chèque cadeau, par téléphone, par chèque Français, ou par chèques vacances. Il garantit **Alainn Tours** qu'il dispose des autorisations éventuellement nécessaires pour utiliser le mode de paiement choisi, lors de la validation de la commande. Le cas échéant, **Alainn Tours** se réserve le droit de suspendre ou de refuser d'honorer toutes gestion de commande. Si l'acheteur n'opte pas pour le paiement intégral du montant du voyage, la commande devra être confirmée par le versement d'un acompte. L'acompte (33% du prix pour les locations de cottages ; 25% du montant du voyage pour les autres locations) doit être effectué dans un délai de 8 jours suivant la commande. Le solde restant sera dû à 60 jours du départ. Si la commande est passée moins de 60 jours avant le départ, le paiement intégral sera dû au moment de la commande de l'acheteur. En l'absence de paiement du solde dans les délais impartis, **Alainn Tours** ne sera pas tenu de conserver la disponibilité du voyage qui est considéré comme annulé du fait du client.

ARTICLE 7

RÉTRACTATION, MODIFICATION & ANNULATION DU VOYAGE

7.1 Droit de rétractation

Pour les prestations de voyage, l'acheteur ne bénéficie pas du délai de rétractation en matière de vente à distance.

Alainn Tours accepte néanmoins que l'acheteur puisse se rétracter pour tout achat en ligne, dans un délai de 12h suivant la commande par courriel à boutique@alainntours.com. Les frais de dossier d'un montant de 50 euros resteront à la charge de l'acheteur.

7.2.1 Modification de la commande

Les données récapitulées sur la page « Mon compte » (nom de l'acheteur, date et lieu de départ/arrivée, nom du conducteur etc.) peuvent être modifiées sous 24h pour tout achat sous la boutique. Au-delà de ce délai, ces

informations seront considérées comme validées par l'acheteur. Si l'acheteur souhaite modifier sa réservation effectuée par email ou téléphone auprès d'un conseiller, il devra contacter le Conseiller **Alainn Tours**. Une nouvelle facture lui sera adressée pour validation. Une fois l'acompte versé par l'acheteur, des frais de réservation sont engagés. Un minimum de 50 euros est applicable en cas de modification de la commande.

7.2 Modification ou annulation du fait de l'acheteur

7.2.2 Annulation de la commande
Toute annulation en provenance de l'acheteur entraîne les frais suivants :
Séjour en location de cottage :

- À plus de 60 jours avant le départ : 33 % du prix total du séjour ;
- De 60 jours à 30 jours avant le départ : 75 % du prix total du séjour ;
- À moins de 30 jours avant le départ : 100 % du prix total du séjour.

Tout séjour individuel autre que la location de cottage :

- À plus de 60 jours avant le départ : 25 % du prix total du séjour ;
- De 60 à 15 jours avant le départ : 40 % du prix total du séjour ;
- De 14 à 8 jours avant le départ : 75 % du prix total du séjour ;
- À moins de 8 jours avant le départ : 100 % du prix total du séjour.

Annulation totale d'un groupe
Loisirs ou d'un groupe Incentive :

- À plus de 60 jours avant le départ : 25 % de frais d'annulation ;
- De 60 à 32 jours avant le départ : 50 % de frais d'annulation ;
- À moins de 31 jours au jour du départ : 100 % de frais d'annulation.

Annulation individuelle au sein d'un groupe Loisirs

- À plus de 60 jours avant le départ : 25 % du prix total du séjour ;
- De 60 à 15 jours avant le départ : 40 % du prix total du séjour ;
- De 14 à 8 jours avant le départ : 75 % du prix total du séjour ;
- À moins de 8 jours avant le départ : 100 % du prix total du séjour.

7.2.3 Cession du contrat

Après en avoir informé **Alainn Tours**, l'acheteur peut céder sa réservation à une personne qui remplit toutes les conditions requises pour le voyage. La cession entraîne des frais de dossiers minimum supplémentaires de 50€ par personne.

7.3 Modification ou annulation du fait d'Alainn Tours

7.3.1 Modification du fait d'Alainn Tours avant le départ

Alainn Tours avertira l'acheteur par tout moyen et lui proposera soit une modification de son voyage ; soit un voyage de substitution. En cas de trop perçu par **Alainn Tours**, la différence sera restituée à l'acheteur. L'acheteur a le choix d'accepter la modification ou de résilier le contrat, il doit faire connaître son choix dans un délai de 24h suivant la réception de la proposition communiquée par **Alainn Tours**.

7.3.2 Modification du fait d'Alainn Tours après le départ

Si **Alainn Tours** ne parvient pas à fournir une part prépondérante

des services prévus par contrat après le départ de l'acheteur, il devra proposer des prestations de remplacement ou assurer son retour.

7.3.3 Annulation du fait d'Alainn Tours avant le départ

Sans la conclusion d'un accord amiable sur un voyage de substitution, **Alainn Tours** versera à l'acheteur le remboursement immédiat et sans pénalité des sommes versées ainsi qu'une indemnité au moins égale à la pénalité qu'il aurait supportée si l'annulation était intervenue de son fait.

ARTICLE 8 ASSURANCES

Aucune assurance ou assistance rapatriement médical n'est incluse dans les séjours proposés à la vente **Alainn Tours**.

ARTICLE 9 FORMALITES ADMINISTRATIVES & SANITAIRES

9.1 Carte identité, visa, passeport

L'acheteur est responsable de l'établissement de ses documents de voyage, ainsi que de la demande de carte, passeport ou visa nécessaire. Il doit se renseigner préalablement à la commande auprès des autorités compétentes du pays de destination.

9.2 Douanes et frontières

Certaines marchandises sont interdites ou contrôlées par la douane pour des raisons sanitaires ou environnementales, comme la viande et la volaille. L'acheteur doit se renseigner préalablement auprès des autorités compétentes du pays de destination.

9.3 Santé

Aucune assurance ou assistance médicale n'est proposée par **Alainn Tours**. Il est conseillé à l'acheteur de demander auprès de la caisse primaire d'assurance maladie une carte européenne d'assurance maladie. Elle est acceptée pour la plupart des médecins en Irlande, Ecosse ou Pays de Galles ainsi que de contracter une assurance sanitaire et de rapatriement.

ARTICLE 10 RESPONSABILITÉ

Alainn Tours est responsable de plein droit à l'égard de est responsable de plein droit à l'égard de l'acheteur de la bonne exécution des obligations résultant du contrat. Cependant, **Alainn Tours** ne peut être tenu responsable du fait de l'inexécution ou de la mauvaise exécution du contrat imputable :

- Au client,
- À des circonstances relevant de la force majeure,
- Au fait d'un tiers étranger à la prestation prévue au contrat.

Alainn Tours ne saurait être tenu pour responsable des modifications d'horaires ou d'itinéraires, des retards, des changements provoqués par des circonstances indépendantes de sa volonté. **Alainn Tours** n'est pas responsable des vols et pertes commis lors du séjour.

ARTICLE 11

PROTECTION DES DONNEES

Dans le cadre de sa mission, **Alainn Tours** peut être amené à récolter certaines données à caractère personnel des participants (données administratives et données de connexion). Les données sont strictement destinées à **Alainn Tours** à son personnel spécifiquement habilité pour un usage strictement déterminé. Néanmoins **Alainn Tours** peut être amené à communiquer certaines de ces données à des sous-traitants et à ses prestataires dans le but de traiter les demandes de l'acheteur.

Alainn Tours garantit que vos Données ne seront divulguées à aucun tiers non autorisé, sans votre accord. Au titre de circonstances particulières, **Alainn Tours** peut être amenée à divulguer les Données, lorsque celles-ci sont exigées par les autorités judiciaires et administratives.

Les données sont conservées pour une durée qui n'excède pas la durée strictement nécessaire à la réalisation des finalités pour lesquelles elles ont été collectées et visées. **Alainn Tours** assure la sécurité de vos données à caractère personnel en mettant en place une protection des données renforcée par l'utilisation de moyens de sécurisation informatiques et physiques.

En application du règlement RGPD, **Alainn Tours** vous informe sur les traitements de données à caractère personnel qu'il met en œuvre.

ARTICLE 12 SERVICE CLIENTS - RECLAMATIONS - LITIGES

12.1 Réclamation préalable

Toutes les réclamations concernant les séjours proposés sur le Site ou le fonctionnement du Site doivent être adressées par mail à l'adresse suivante : serviceclient@alainntours.com.

En cas de litige, vous devez vous adresser en priorité au service clients d'ALAINN TOURS par email ou par téléphone : 00 353 71 91 50345 - de France : 09 70 71 80 00 - du Québec : 1 800 281 49 50, de 08h00 à 18h00.

12.2 Recours à la médiation

En cas d'échec de la demande de réclamation auprès du service clients, et préalablement à toute action judiciaire, l'acheteur doit soumettre le différend relatif à sa commande ou aux présentes CGV l'opposant à ALAINN TOURS à un médiateur qui tentera, en toute indépendance et impartialité, de rapprocher les parties en vue d'aboutir à une solution amiable. ALAINN TOURS vous confirmera les coordonnées de son médiateur sur simple demande par écrit. info@alainntours.com.

12.3 Droit applicable et for

En cas de refus de la médiation ou d'échec de la médiation, il est convenu que les parties se soumettent à l'application du droit Irlandais. Les parties soumettront le litige aux tribunaux compétents de la République d'Irlande.



Alainn Tours

Pour toute demande de devis ou d'informations sur nos services, veuillez contacter nos spécialistes en direct :



Numéro non surtaxé à tarification locale.

Depuis la France : **09 70 71 80 00**

Depuis la Suisse et la Belgique :

00 353 71 91 50345

Depuis le Québec : **011 353 71 91 50345**



ou visitez : **www.alainntours.com**



E-mail : **info@alainntours.com**



Unit 9, Phillips Medisize Building
Finisklin Business Park
Sligo, F91YV9T - Irlande



Cette brochure a été conçue en novembre 2022. Alainn Tours remercie chaleureusement Visit Scotland, Tourism Northern Ireland, Tourism Ireland, Sim Canetty-Clarke, Eric Martin-Le Figaro ainsi que tous les partenaires dont les photographies ont été utilisées pour la création de la brochure.

